

Grupuri Inrudite de Diagnostic- clasificarea RO DRG v.1

Versiunea iulie 2011

Manual de definitii

Volumul 2
(DRG: J1010 – Z3060)

CMD 09

Boli si tulburari

ale pielii,

tesutului

subcutanat si

sanului

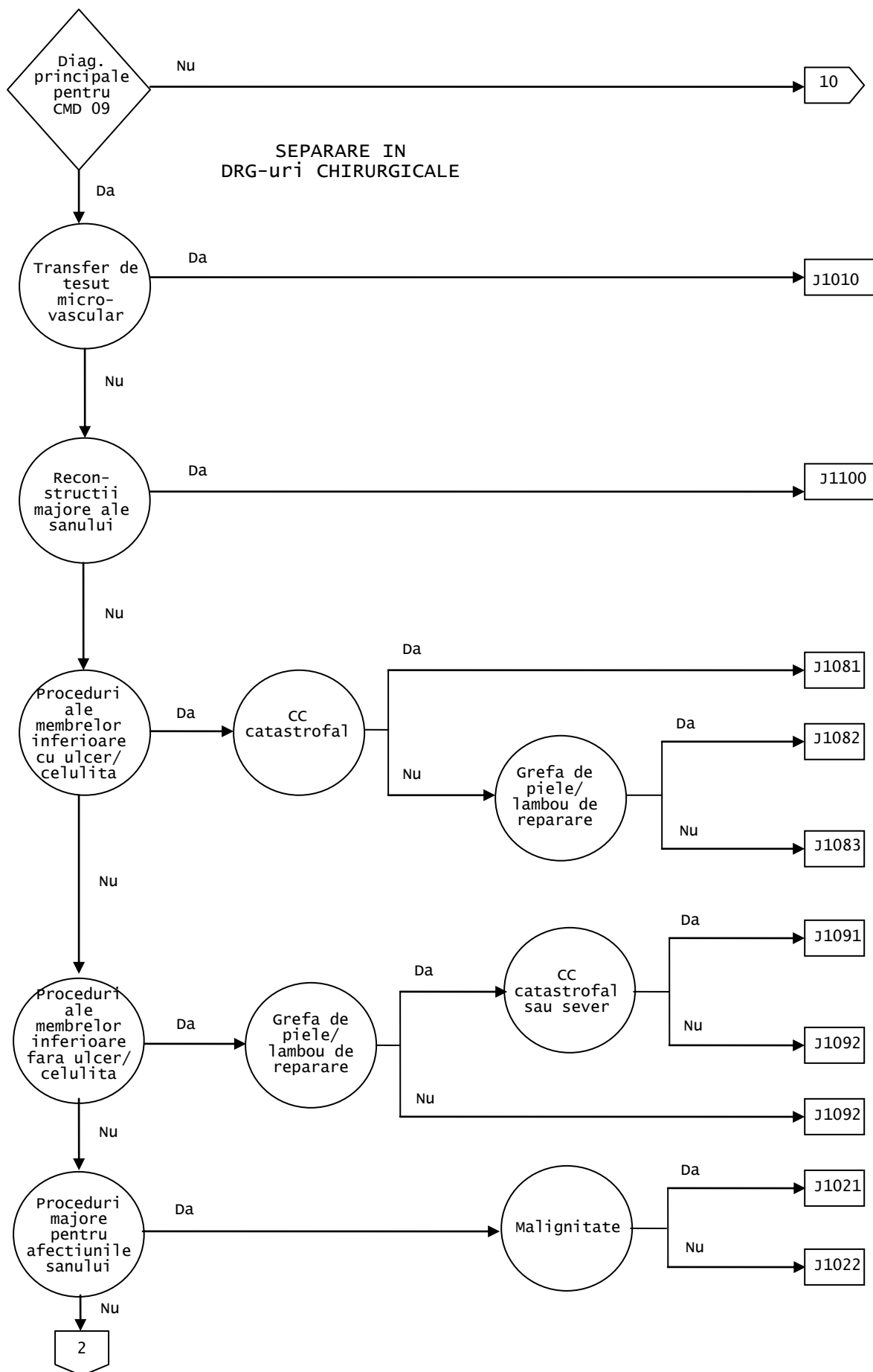

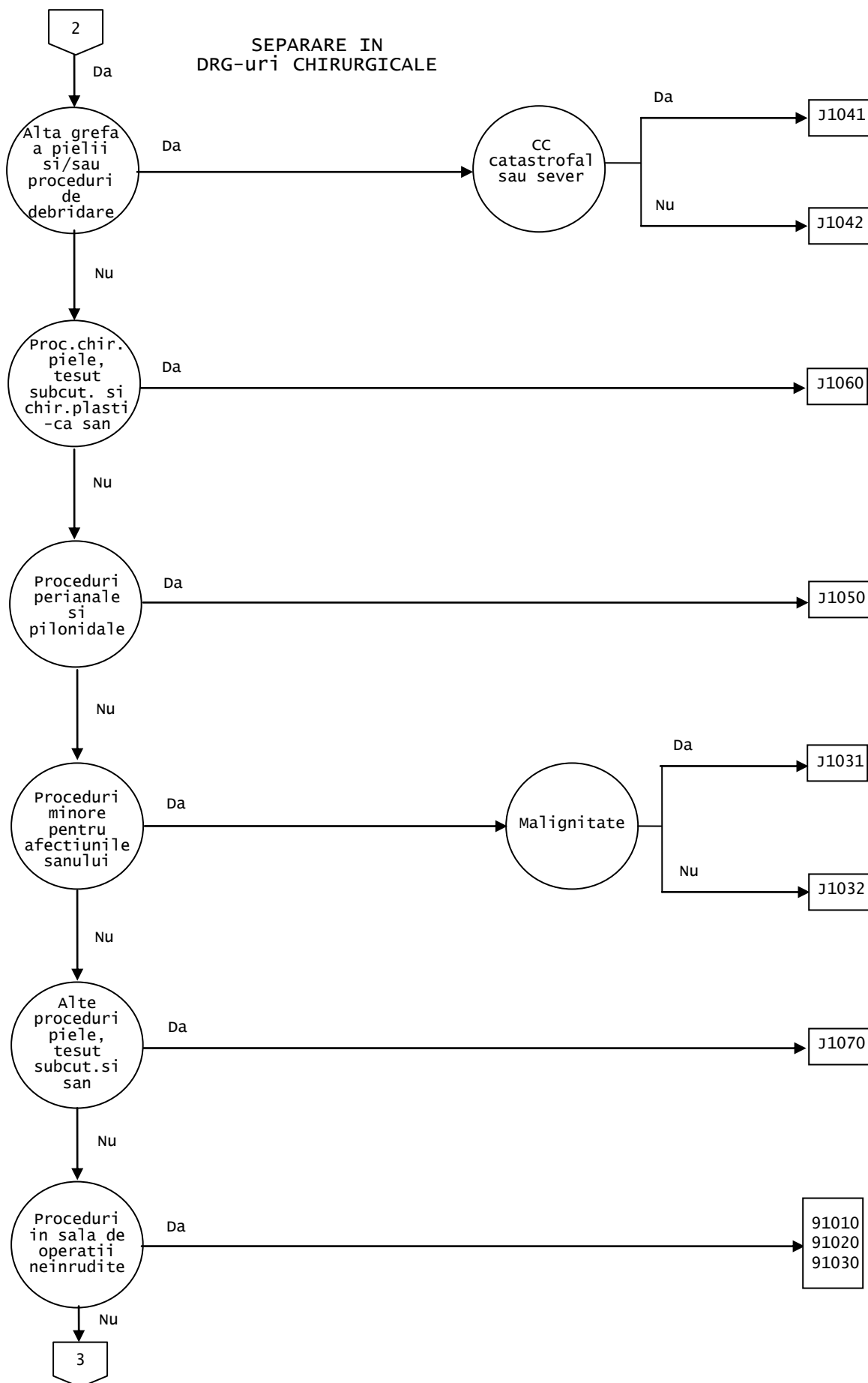

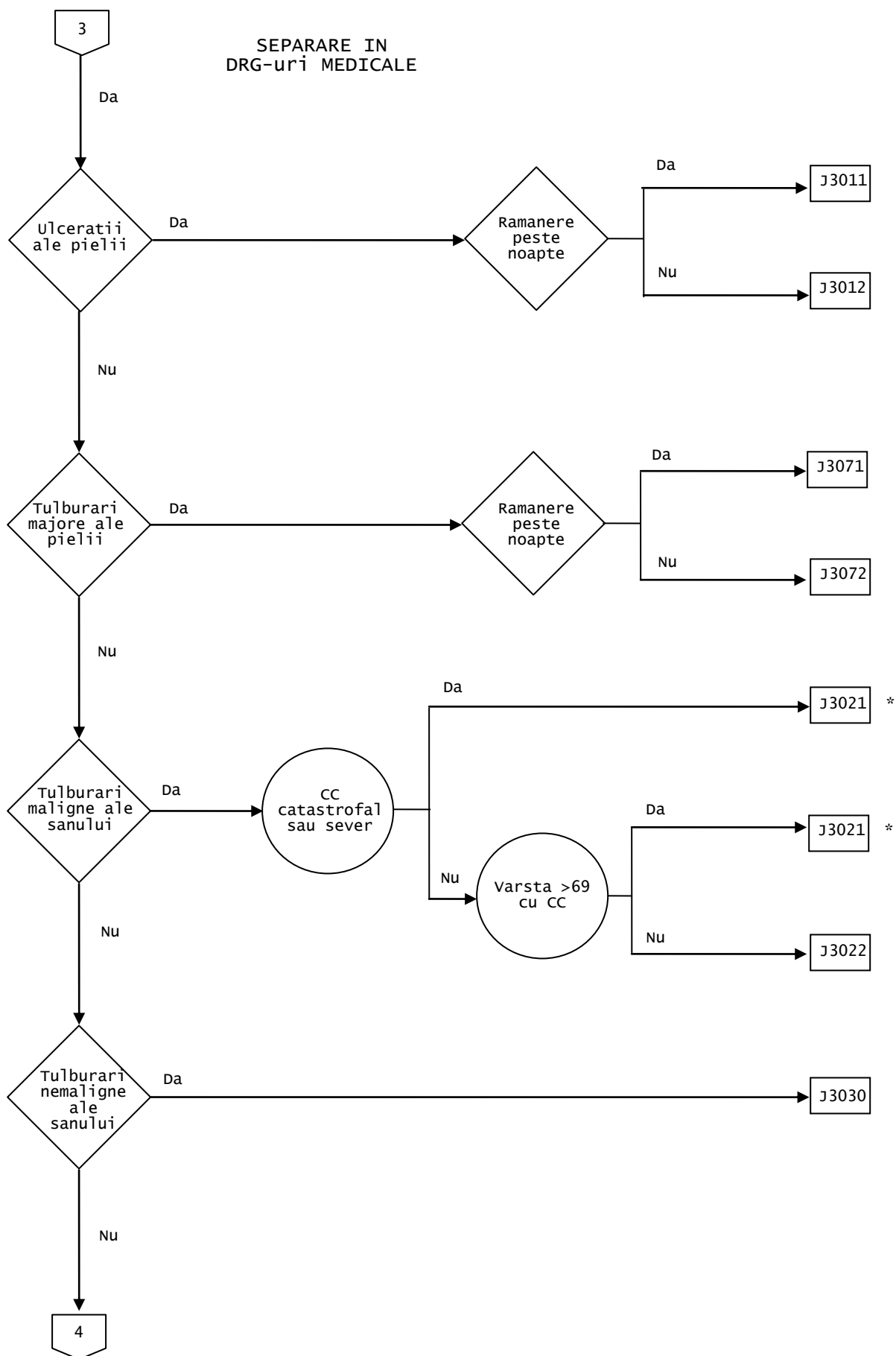

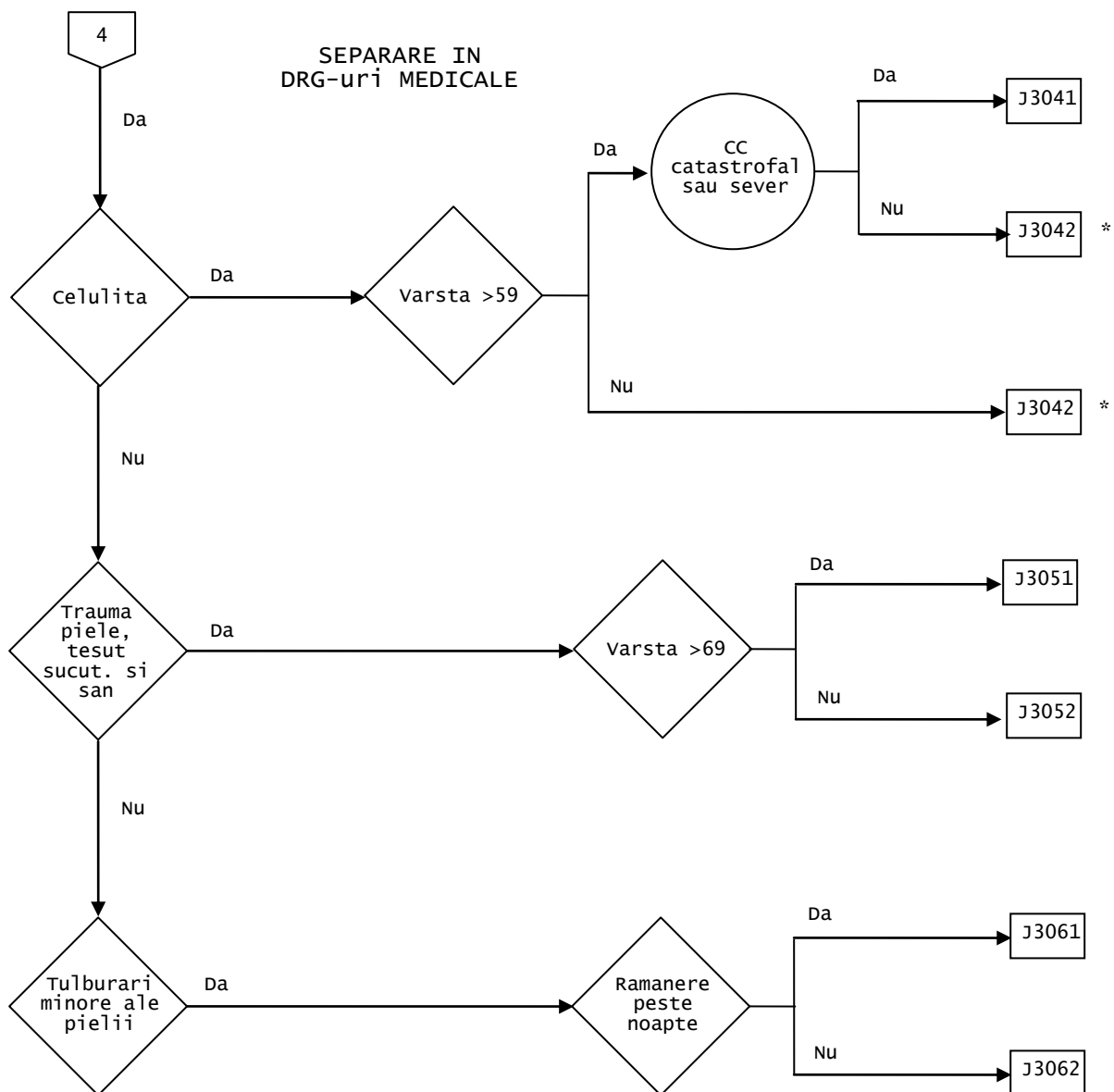

Diagnostice principale cuprinse in CMD 09 (TAB-M09-0)

GDRG J1061 Transfer de tesut microvascular pentru piele, tesut subcutanat si tulburari ale sanului
Proceduri in tabelul TAB-J01-1

DRG J1010 Transfer de tesut microvascular pentru piele, tesut subcutanat si tulburari ale sanului

Proceduri (TAB-J01-1)

GDRG J1062 Proceduri majore pentru afectiunile sanului
Proceduri in tabelul TAB-J06-3 sau
(Diagnostice principale in tabelul TAB-J06-1 si Proceduri in tabelul TAB-J06-4)

DRG J1021 Proceduri majore pentru afectiunile maligne ale sanului
Diagnostice in tabelul TAB-J06-2

DRG J1022 Proceduri majore pentru afectiunile non-maligne ale sanului

Diagnostice principale (TAB-J06-1)

Diagnostice (TAB-J06-2)

Proceduri (TAB-J06-3)

Proceduri (TAB-J06-4)

GDRG J1063 Proceduri minore pentru afectiunile sanului
Proceduri in tabelul TAB-J07-3 sau
(Diagnostice principale in tabelul TAB-J07-1 si Proceduri in tabelul TAB-J07-4)

DRG J1031 Proceduri minore pentru afectiunile maligne ale sanului
Diagnostice in tabelul TAB-J07-2

DRG J1032 Proceduri minore pentru afectiunile non-maligne ale sanului

Diagnostice principale (TAB-J07-1)

Diagnostice (TAB-J07-2)

Proceduri (TAB-J07-3)

Proceduri (TAB-J07-4)

GDRG J1064 Alta grefa a pielii si/sau proceduri de debridare

Proceduri in tabelul TAB-J08-1

DRG J1041 Alta grefa a pielii si/sau proceduri de debridare cu CC catastrofale sau severe

NCC>2

DRG J1042 Alta grefa a pielii si/sau proceduri de debridare fara CC catastrofale sau severe

Proceduri (TAB-J08-1)

GDRG J1065 Proceduri perianale si pilonidale

Proceduri in tabelul TAB-J09-1

DRG J1050 Proceduri perianale si pilonidale

Proceduri (TAB-J09-1)

GDRG J106 Proceduri chirurgicale ale pielii, tesutului subcutanat si chirurgie plastica la nivelul sanului

Proceduri in tabelul TAB-J10-1

DRG J1060 Proceduri chirurgicale ale pielii, tesutului subcutanat si chirurgie plastica la nivelul sanului

Proceduri (TAB-J10-1)

GDRG J107 Alte proceduri ale pielii, tesutului subcutanat si sanului

Proceduri in tabelul TAB-J11-1

DRG J1070 Alte proceduri ale pielii, tesutului subcutanat si sanului

Proceduri (TAB-J11-1)

GDRG J108 Proceduri ale membrelor inferioare cu ulcer/celulita

Diagnostiche principale in tabelul TAB-J12-1 si Diagnostiche in tabelul TAB-J12-2 si
Proceduri in tabelul TAB-J12-3

DRG J1081 Proceduri ale membrelor inferioare cu ulcer/celulita cu CC catastrofale

PCL >3

DRG J1082 Proceduri ale membrelor inferioare cu ulcer/celulita fara CC catastrofale cu grefa de piele/lambou de reparare

Proceduri in tabelul TAB-J12-4

DRG J1083 Proceduri ale membrelor inferioare cu ulcer/celulita fara CC catastrofale fara grefa de piele/lambou de reparare

Diagnostice principale (TAB-J12-1)

Diagnostice (TAB-J12-2)

Proceduri (TAB-J12-3)

Proceduri (TAB-J12-4)

GDRG J109 Proceduri ale membrilor inferioare fara ulcer/celulita

Diagnostice principale in tabelul TAB-J13-1 si Proceduri in tabelul TAB-J13-2

DRG J1091

Proceduri ale membrilor inferioare fara ulcer/celulita cu greafa de piele cu (CC catastrofale sau severe)

Proceduri in tabelul TAB-J13-3 si PCL>2

DRG J1092

Proceduri ale membrilor inferioare fara ulcer/celulita fara (greafa de piele si (CC catastrofale sau severe)

Proceduri in tabelul TAB-J13-3

Diagnostice principale (TAB-J13-1)

Proceduri (TAB-J13-2)

Proceduri (TAB-J13-3)

GDRG J110 Reconstructii majore ale sanului

Proceduri in tabelul TAB-J14-1

DRG J1100

Reconstructii majore ale sanului

Proceduri (TAB-J14-1)

GDRG J301 Ulceratii ale pielii

Diagnostice principale in tabelul TAB-J60-1

DRG J3011

Ulceratii ale pielii

nu pentru pacient de zi

DRG J3012

Ulceratii ale pielii de zi

Diagnostice principale (TAB-J60-1)

GDRG J302 Tulburari maligne ale sanului

Diagnostice principale in tabelul TAB-J62-1

DRG J3021

Tulburari maligne ale sanului (varsta >69 cu CC) sau cu (CC catastrofale sau severe)

(Varsta >69 ani si NCC >1) sau NCC >2

DRG J3022

Tulburari maligne ale sanului (varsta >69 fara CC) sau fara (CC catastrofale sau severe)

Diagnostice principale (TAB-J62-1)

GDRG J303 Tulburari non-maligne ale sanului

Diagnostice principale in tabelul TAB-J63-1

DRG J3030 Tulburari non-maligne ale sanului

Diagnostice principale (TAB-J63-1)

GDRG J304 Celulita

Diagnostice principale in tabelul TAB-J64-1

DRG J3041 Celulita varsta >59 cu CC catastrofale sau severe

Varsta >59 ani si NCC >2

DRG J3042 Celulita (varsta >59 fara CC catastrofale sau severe) sau varsta <60

Diagnostice principale (TAB-J64-1)

GDRG J305 Trauma a pielii, tesutului subcutanat si sanului

Diagnostice principale in tabelul TAB-J65-1

DRG J3051 Trauma a pielii, tesutului subcutanat si sanului varsta >69

Varsta >69 ani

DRG J3052 Trauma a pielii, tesutului subcutanat si sanului varsta <70

Diagnostice principale (TAB-J65-1)

GDRG J306 Tulburari minore ale pielii

Diagnostice principale in tabelul TAB-J67-1

DRG J3061 Tulburari minore ale pielii

nu pentru pacient de zi

DRG J3062 Tulburari minore ale pielii de zi

Diagnostice principale (TAB-J67-1)

GDRG J307 Tulburari majore ale pielii

Diagnostice principale in tabelul TAB-J68-1

DRG J3071 Tulburari majore ale pielii

nu pentru pacient de zi

DRG J3072 Tulburari majore ale pielii de zi

Diagnostice principale (TAB-J68-1)

GDRG-uri 9101, 9102, 9103

Proceduri neinrudite in sala de operatie

Proceduri neinrudite in sala de operatie

**DRG-uri 91010, 91020,
91030**

Pentru detalii privind proceduri neinrudite in sala de operatie, vezi sectiunea Functii de la sfarsitul volumului II.

CMD 10 Boli si tulburari endocrine, de nutritie si metabolism

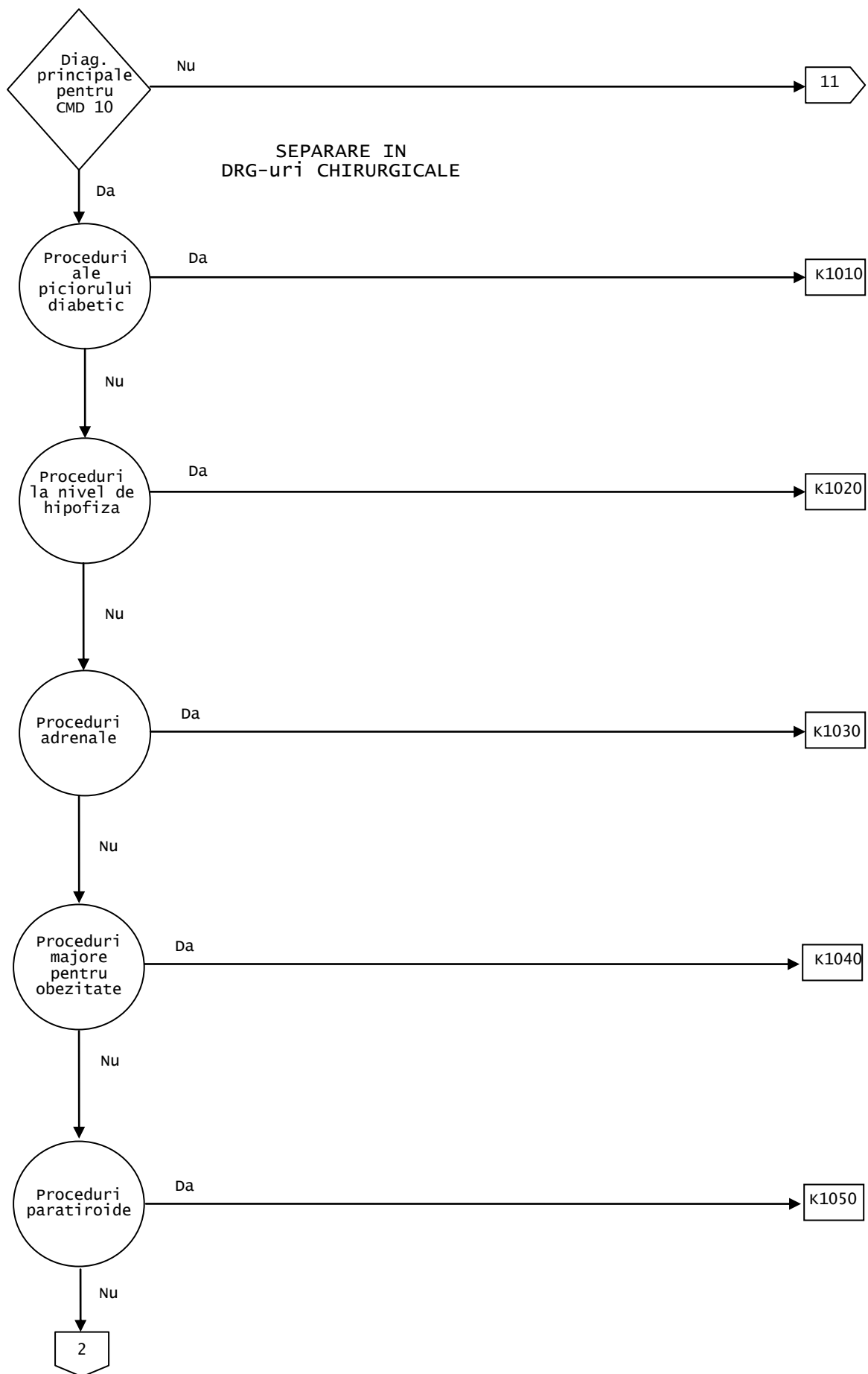

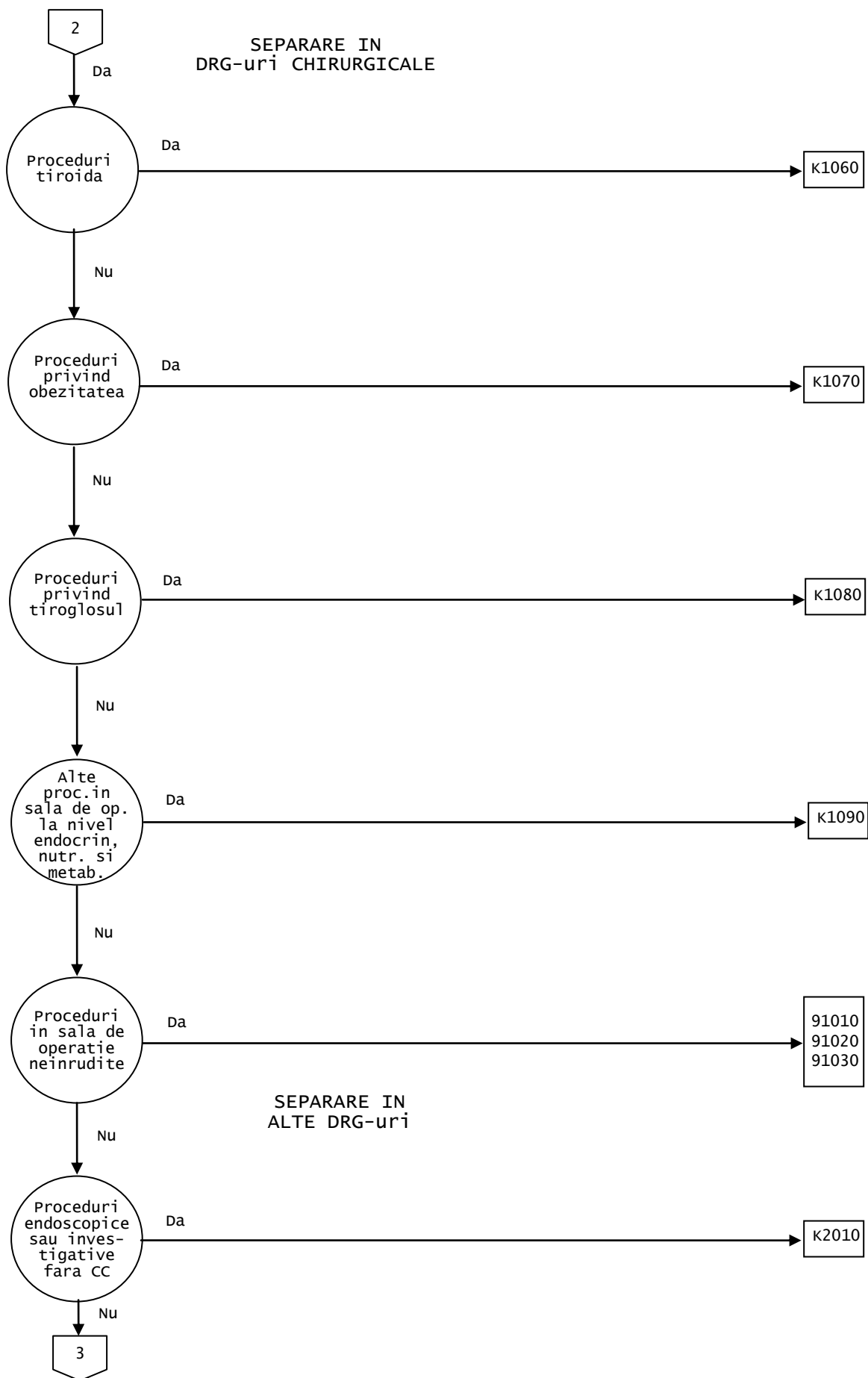

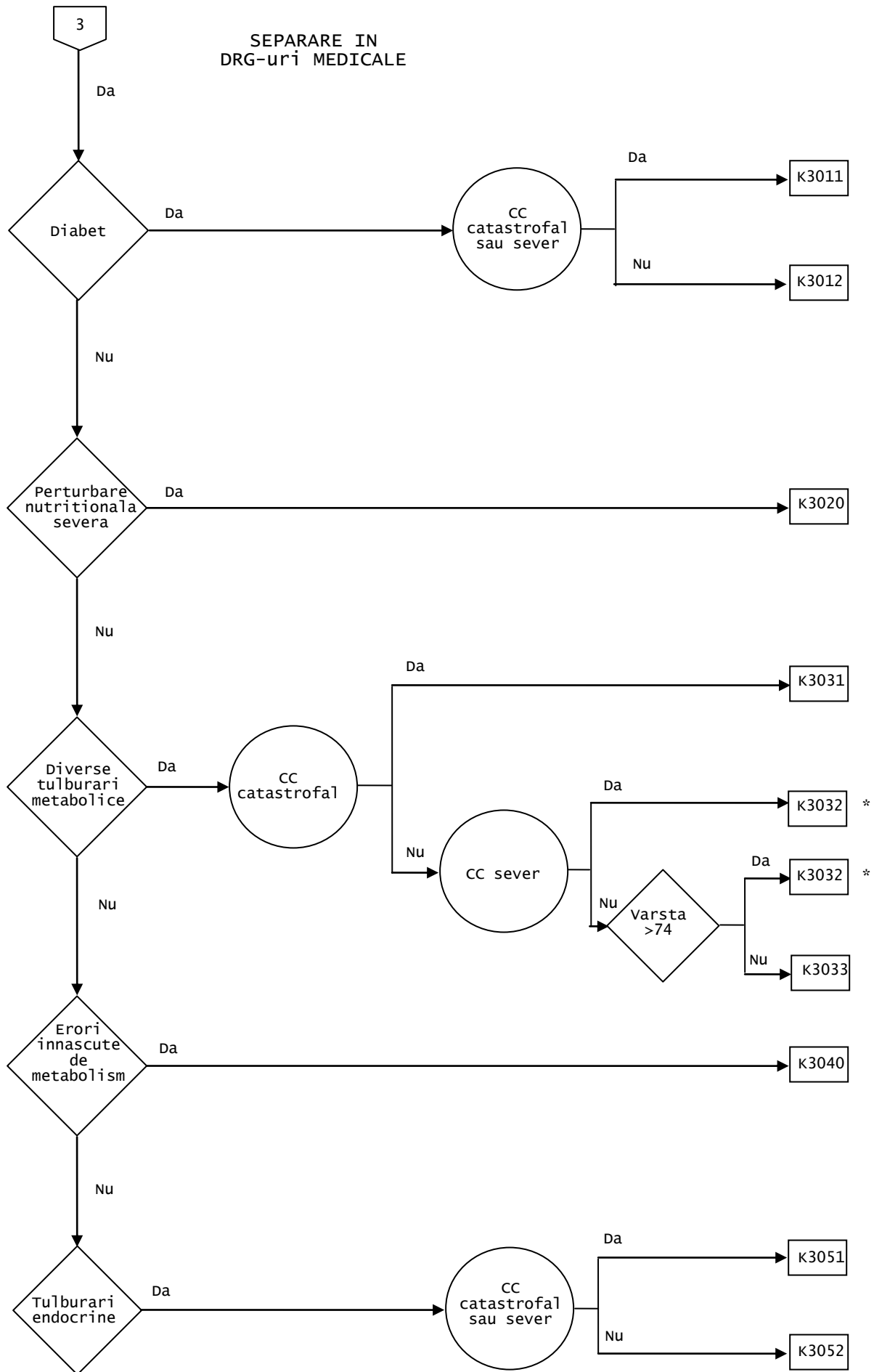

Diagnostice principale cuprinse in CMD 10 (TAB-M10-0)

GDRG K101 Proceduri ale piciorului diabetic

Diagnostice principale in tabelul TAB-K01-1 si Proceduri in tabelul TAB-K01-2

DRG K1010 Proceduri ale piciorului diabetic

Diagnostice principale (TAB-K01-1)

Proceduri (TAB-K01-2)

GDRG K102 Proceduri la nivel de hipofiza

Proceduri in tabelul TAB-K02-1

DRG K1020 Proceduri la nivel de hipofiza

Proceduri (TAB-K02-1)

GDRG K103 Proceduri la nivelul suprarenalelor

Proceduri in tabelul TAB-K03-1

DRG K1030 Proceduri la nivelul suprarenalelor

Proceduri (TAB-K03-1)

GDRG K104 Proceduri majore pentru obezitate

Proceduri in tabelul TAB-K04-1

DRG K1040 Proceduri majore pentru obezitate

Proceduri (TAB-K04-1)

GDRG K105 Proceduri la nivelul paratiroidelor

Proceduri in tabelul TAB-K05-1

DRG K1050 Proceduri la nivelul paratiroidelor

Proceduri (TAB-K05-1)

GDRG K106 Proceduri la nivelul tiroidei

Proceduri in tabelul TAB-K06-1

DRG K1060 Proceduri la nivelul tiroidei

Proceduri (TAB-K06-1)

GDRG K107 Proceduri privind obezitatea

Proceduri in tabelul TAB-K07-1

DRG K1070 Proceduri privind obezitatea

Proceduri (TAB-K07-1)

GDRG K108 Proceduri privind tireoglosul

Proceduri in tabelul TAB-K08-1

DRG K1080 Proceduri privind tireoglosul

Proceduri (TAB-K08-1)

GDRG K109 Alte proceduri in sala de operatii la nivel endocrin, nutritional si metabolic

Proceduri in tabelul TAB-K09-1

DRG K1090 Alte proceduri in sala de operatii la nivel endocrin, nutritional si metabolic

Proceduri (TAB-K09-1)

GDRG K201 Proceduri endoscopice sau investigative, de zi

Proceduri in tabelul TAB-K40-1 si pacient de zi

DRG K2010 Proceduri endoscopice sau investigative pentru tulburari metabolice fara CC, de zi

Proceduri (TAB-K40-1)

GDRG K301 Diabet

Diagnostiche principale in tabelul TAB-K60-1

DRG K3011 Diabet cu CC catastrofale sau severe

NCC >2

DRG K3012 Diabet fara CC catastrofale sau severe

Diagnostiche principale (TAB-K60-1)

GDRG K302 Perturbare nutritionala severa

Diagnostiche principale in tabelul TAB-K61-1

DRG K3020 Perturbare nutritionala severa

Diagnostice principale (TAB-K61-1)

GDRG K303 Diverse tulburari metabolice

Diagnostice principale in tabelul TAB-K62-1

DRG K3031 Diverse tulburari metabolice cu CC catastrofale

NCC >3

DRG K3032 Diverse tulburari metabolice varsta >74 sau cu CC severe

NCC >2 sau varsta >74 ani

DRG K3033 Diverse tulburari metabolice varsta <75 fara CC catastrofale sau severe

Diagnostice principale (TAB-K62-1)

GDRG K304 Erori innascute de metabolism

Diagnostice principale in tabelul TAB-K63-1

DRG K3040 Erori innascute de metabolism

Diagnostice principale (TAB-K63-1)

GDRG K305 Tulburari endocrine

Diagnostice principale in tabelul TAB-K64-1

DRG K3051 Tulburari endocrine cu CC catastrofale sau severe

NCC >2

DRG K3052 Tulburari endocrine fara CC catastrofale sau severe

Diagnostice principale (TAB- K64-1)

GDRG-uri 9101, 9102, 9103 Proceduri neinrudite in sala de operatie

Proceduri neinrudite in sala de operatie

**DRG-uri 91010, 91020,
91030**

Pentru detalii privind proceduri neinrudite in sala de operatie, vezi sectiunea Functii de la sfarsitul volumului II.

CMD 11 Boli si tulburari ale rinichiului si tractului urinar

CMD 11 Boli si tulburari ale rinichiului si tractului urinar

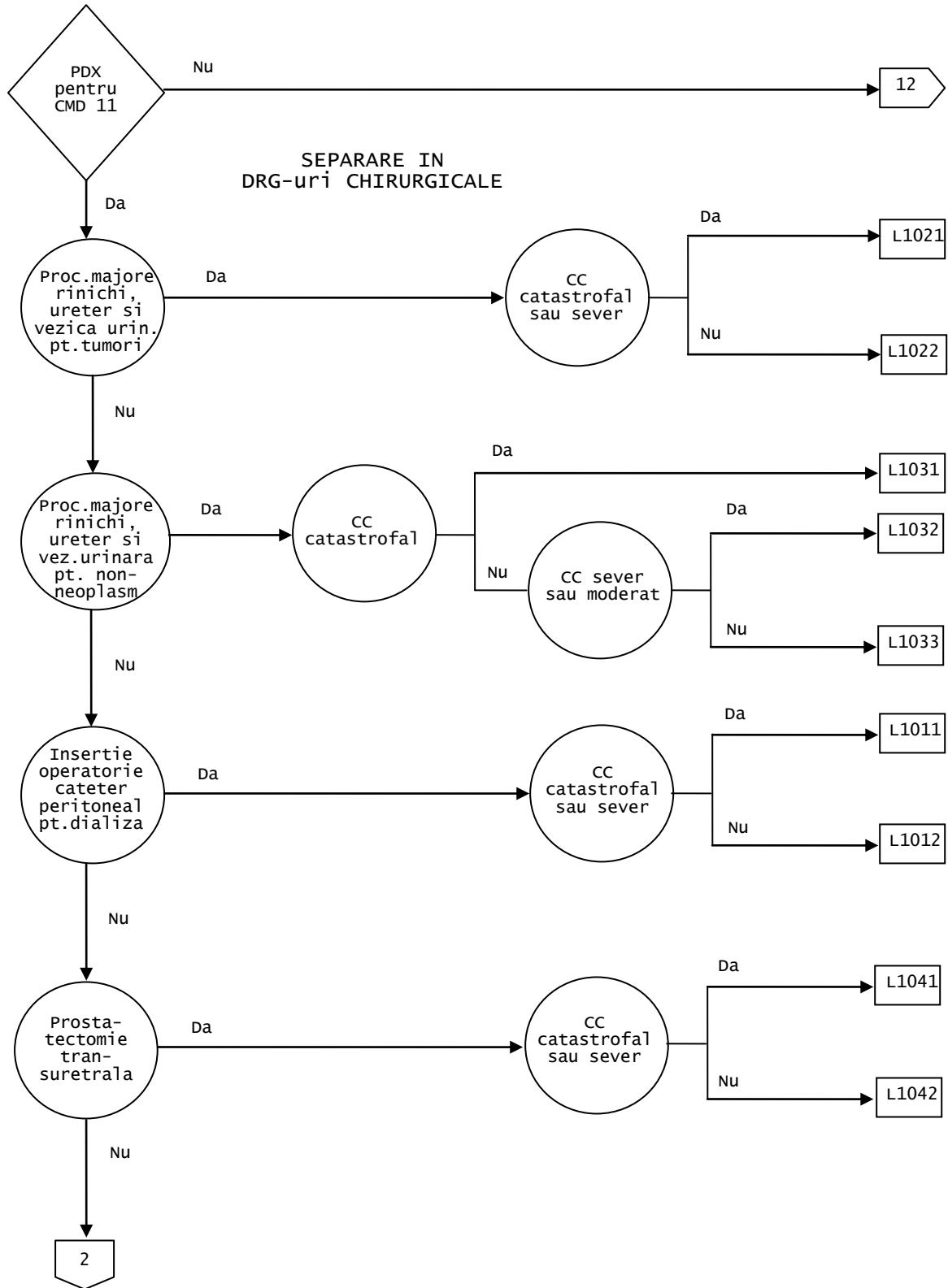

CMD 11 Boli si tulburari ale rinichiului si tractului urinar

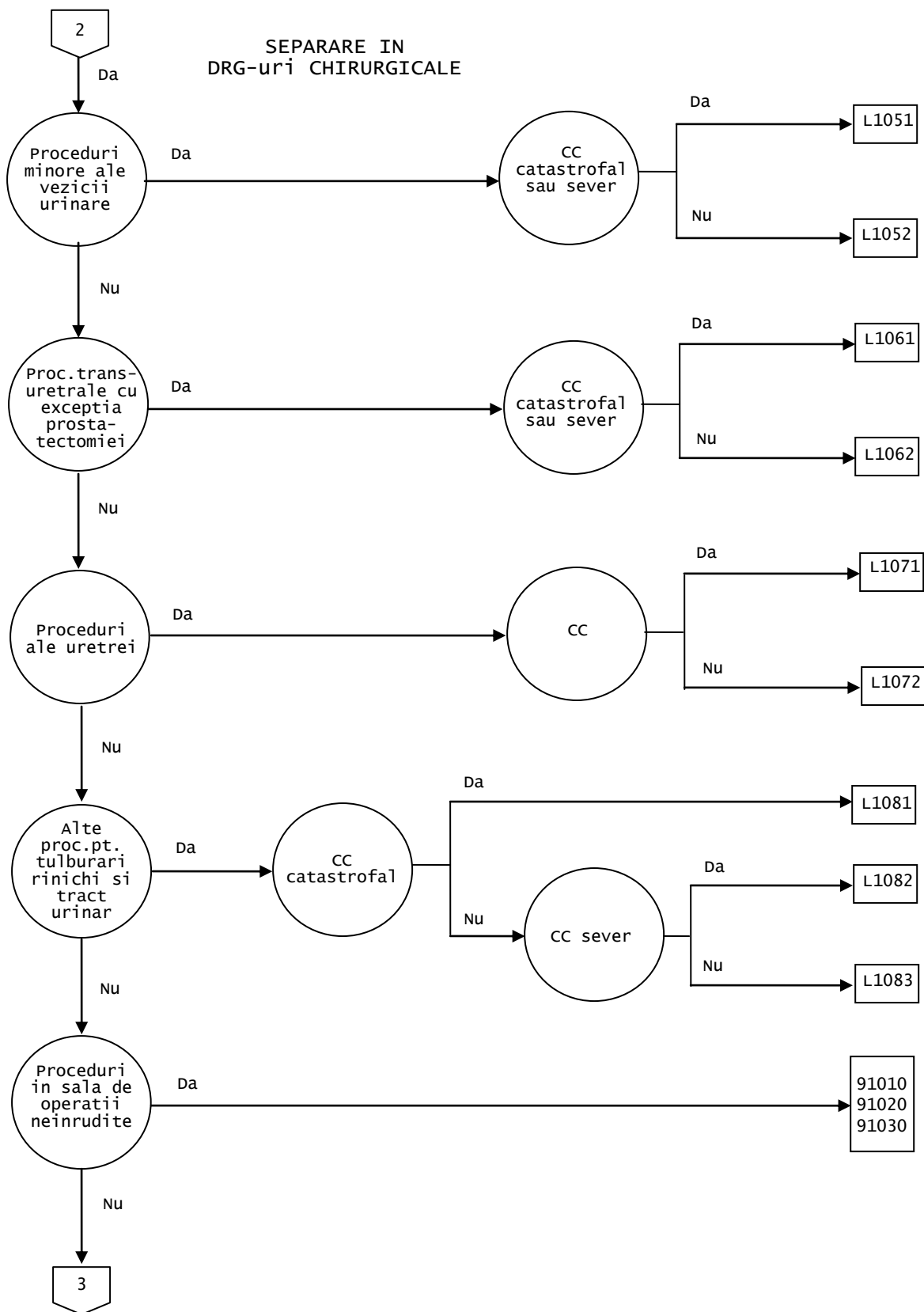

CMD 11 Boli si tulburari ale rinichiului si tractului urinar

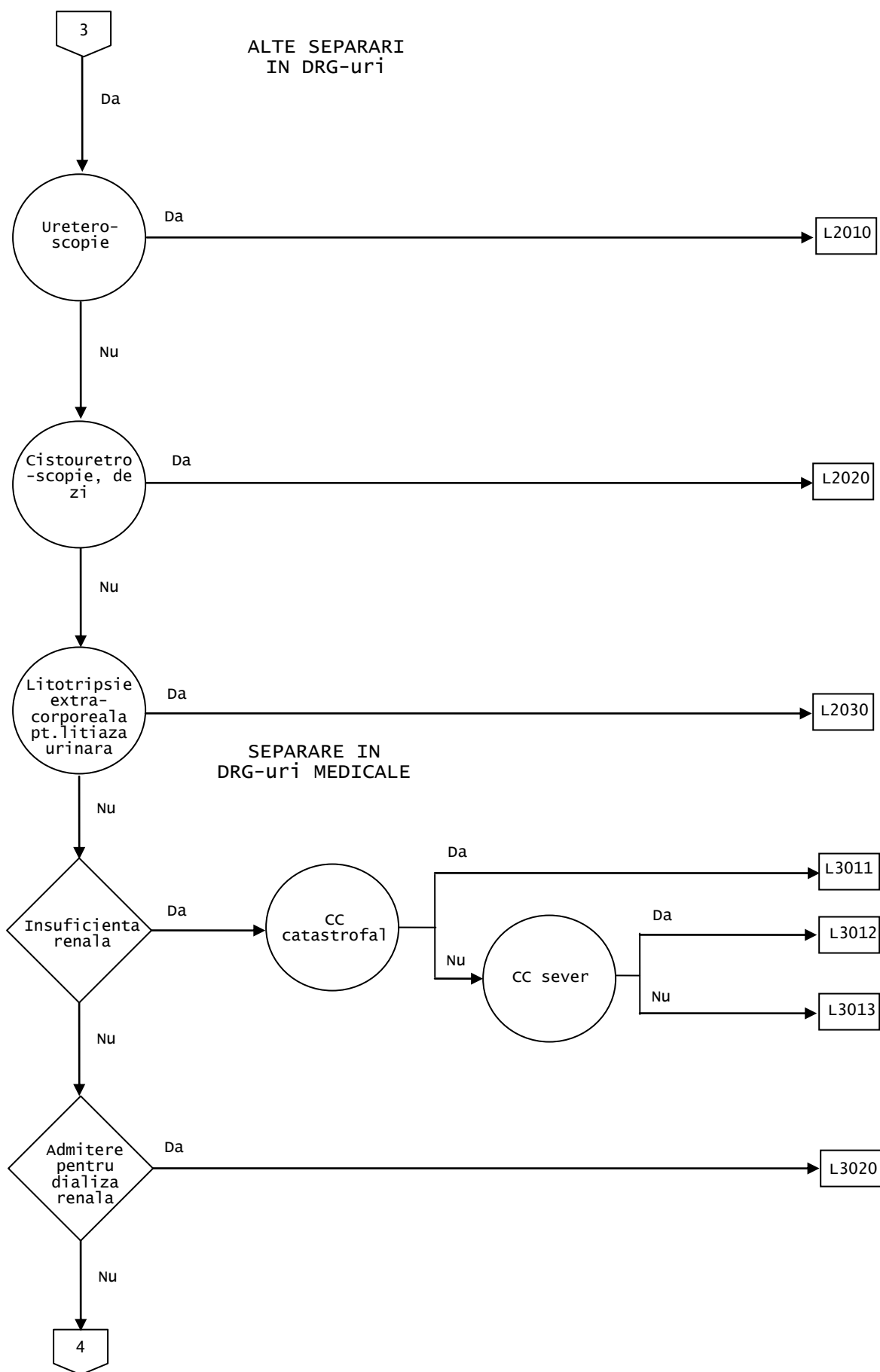

CMD 11 Boli si tulburari ale rinichiului si tractului urinar

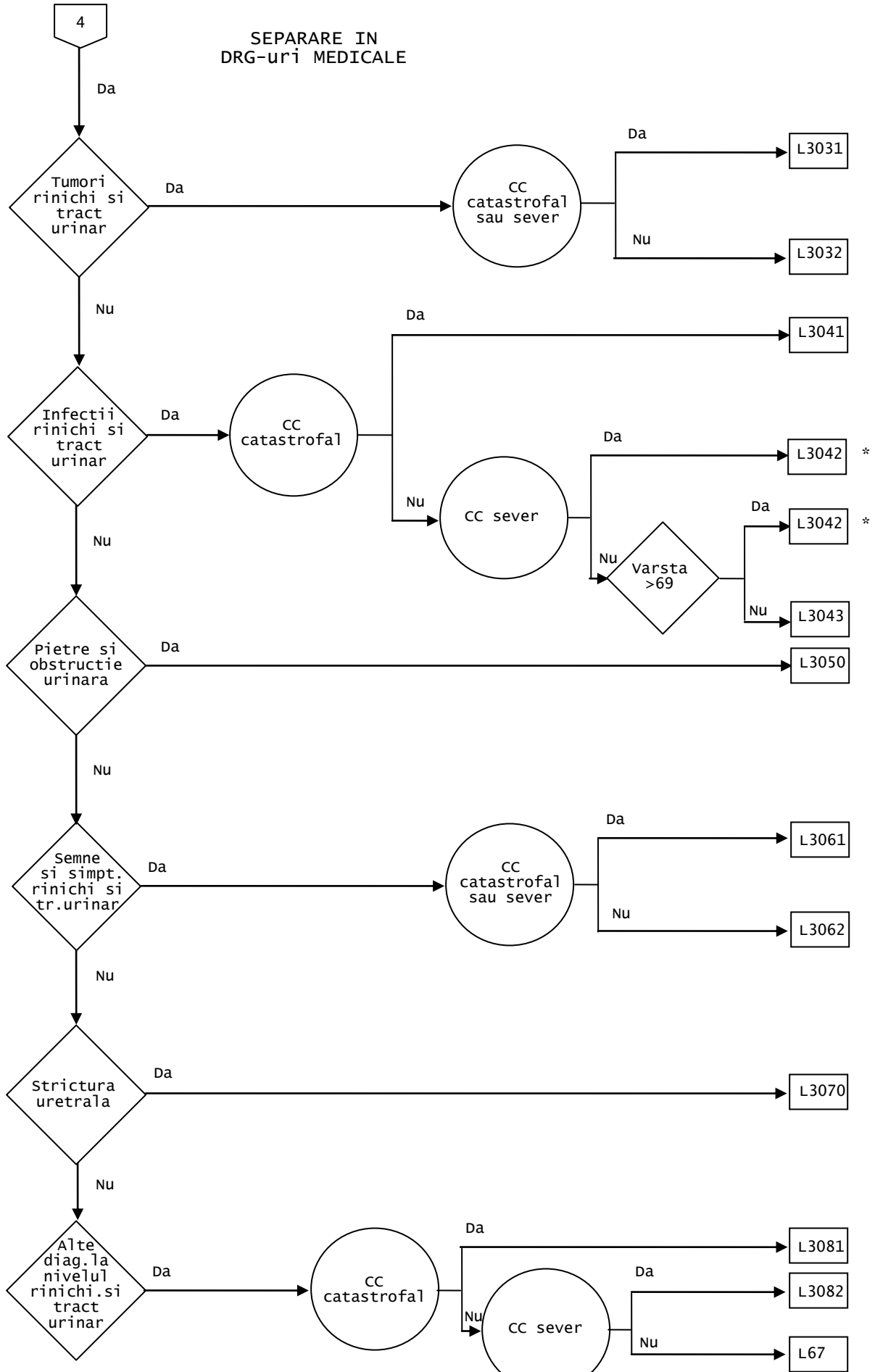

Diagnostice principale cuprinse in CMD 11 (TAB-M11-0)

GDRG L101 Insertie operatorie a cateterului peritoneal pentru dializa

Proceduri in tabelul TAB-L02-1

DRG L1011 Insertie operatorie a cateterului peritoneal pentru dializa cu CC catastrofale sau severe

NCC >2

DRG L1012 Insertie operatorie a cateterului peritoneal pentru dializa fara CC catastrofale sau severe

Proceduri (TAB-L02-1)

GDRG L102 Proceduri majore ale rinichiului, ureterului si vezicii urinare pentru tumori

Diagnostice principale in tabelul TAB-L03-1 si Proceduri in tabelul TAB-L03-2

DRG L1021 Proceduri majore ale rinichiului, ureterului si vezicii urinare pentru tumori cu CC catastrofale sau severe

NCC >2

DRG L1022 Proceduri majore ale rinichiului, ureterului si vezicii urinare pentru tumori fara CC catastrofale sau severe

Diagnostice principale (TAB-L03-1)

Proceduri (TAB-L03-2)

GDRG L103 Proceduri majore ale rinichiului, ureterului si vezicii urinare pentru non-neoplasm

Proceduri in tabelul TAB-L04-1

DRG L1031 Proceduri majore ale rinichiului, ureterului si vezicii urinare pentru non-neoplasm cu CC catastrofal sau sever

NCC >3

DRG L1032 Proceduri majore ale rinichiului, ureterului si vezicii urinare pentru non-neoplasm cu CC sever sau moderat

NCC = 3 sau NCC = 2

DRG L1033 Proceduri majore ale rinichiului, ureterului si vezicii urinare pentru non-neoplasm fara CC

Proceduri (TAB-L04-1)

GDRG L104 Prostatactomie transuretrala

Proceduri in tabelul TAB-L05-1

DRG L1041 Prostatactomie transuretrala cu CC catastrofale sau severe

NCC >2

DRG L1042 Prostatactomie transuretrala fara CC catastrofale sau severe

Proceduri (TAB-L04-1)

GDRG L105 Proceduri minore ale vezicii urinare

Proceduri in tabelul TAB-L06-1

DRG L1051 Proceduri minore ale vezicii urinare cu CC catastrofale sau severe

NCC >2

DRG L1052 Proceduri minore ale vezicii urinare fara CC catastrofale sau severe

Proceduri (TAB-L06-1)

GDRG L106 Proceduri transuretrale cu exceptia prostatectomiei

Proceduri in tabelul TAB-L07-1

DRG L1061 Proceduri transuretrale cu exceptia prostatectomiei cu CC catastrofale sau severe

NCC >2

DRG L1062 Proceduri transuretrale cu exceptia prostatectomiei fara CC catastrofale sau severe

Proceduri (TAB-L07-1)

GDRG L107 Proceduri ale uretrei

Proceduri in tabelul TAB-L08-1

DRG L1071 Proceduri ale uretrei cu CC catastrofal sau sever

NCC >1

DRG L1072 Proceduri ale uretrei fara CC catastrofal sau sever

Proceduri (TAB-L08-1)

GDRG L108 Alte proceduri pentru tulburari ale rinichiului si tractului urinar

Proceduri in tabelul TAB-L09-1

DRG L1081 Alte proceduri pentru tulburari ale rinichiului si tractului urinar cu CC catastrofale

NCC >3

DRG L1082 Alte proceduri pentru tulburari ale rinichiului si tractului urinar cu CC severe

NCC >2

DRG L1083 Alte proceduri pentru tulburari ale rinichiului si tractului urinar fara CC catastrofale sau severe

Proceduri (TAB-L09-1)

GDRG L201 Ureteroscopie

Proceduri in tabelul TAB-L40-1

DRG L2010 Ureteroscopie

Proceduri (TAB-L40-1)

GDRG L202 Cistouretroscopie, de zi

Proceduri in tabelul TAB-L41-1 si pacient de zi

DRG L2020 Cistouretroscopie, de zi

Proceduri (TAB-L41-1)

GDRG L203 Litotripsie extracorporeala pentru litiaza urinara

Diagnostice principale in tabelul TAB-L42-1 si Proceduri in tabelul TAB-L42-2

DRG L2030 Litotripsie extracorporeala pentru litiaza urinara

Diagnostice principale (TAB-L42-1)

Proceduri (TAB-L42-2)

GDRG L301 Insuficienta renala

Diagnostice principale in tabelul TAB-L60-1

DRG L3011 Insuficienta renala cu CC catastrofale

NCC >3

DRG L3012 Insuficienta renala cu CC severe

NCC = 3

DRG L3013 Insuficienta renala fara CC catastrofale sau severe

Diagnostice principale (TAB-L60-1)

GDRG L302 Internare pentru dializa renala

Diagnostice principale in tabelul TAB-L61-1

DRG L3020 Internare pentru dializa renala

Diagnostice principale (TAB-L61-1)

GDRG L303 Tumori ale rinichiului si tractului urinar

Diagnostiche principale in tabelul TAB-L62-1

DRG L3031 Tumori ale rinichiului si tractului urinar cu CC catastrofale sau severe

NCC >2

DRG L3032 Tumori ale rinichiului si tractului urinar fara CC catastrofale sau severe

Diagnostiche principale (TAB-L62-1)

GDRG L304 Infectii ale rinichiului si tractului urinar

Diagnostiche principale in tabelul TAB-L63-1

DRG L3041 Infectii ale rinichiului si tractului urinar cu CC catastrofale

NCC >3

DRG L3042 Infectii ale rinichiului si tractului urinar varsta >69 sau cu CC severe

NCC = 3

DRG L3043 Infectii ale rinichiului si tractului urinar varsta <70 fara CC catastrofale sau severe

Diagnostiche principale (TAB-L63-1)

GDRG L305 Pietre si obstructie urinara

Diagnostiche principale in tabelul TAB-L64-1

DRG L3050 Pietre si obstructie urinara

Diagnostiche principale (TAB-L64-1)

GDRG L306 Semne si simptome ale rinichiului si tractului urinar

Diagnostiche principale in tabelul TAB-L65-1

DRG L3061 Semne si simptome ale rinichiului si tractului urinar CC catastrofale sau severe

NCC >2

DRG L3062 Semne si simptome ale rinichiului si tractului urinar fara CC catastrofale sau severe

Diagnostiche principale (TAB-L64-1)

GDRG L307 Strictura uretrala

Diagnostiche principale in tabelul TAB-L66-1

DRG L3070 Strictura uretrala

Diagnostiche principale (TAB-L66-1)

GDRG L308 Alte diagnostice la nivelul rinichiului si tractului urinar

Diagnostice principale in tabelul TAB-L67-1

DRG L3081 Alte diagnostice la nivelul rinichiului si tractului urinar cu CC catastrofale

NCC >3

DRG L3082 Alte diagnostice la nivelul rinichiului si tractului urinar cu CC severe

NCC >2

DRG L3083 Alte diagnostice la nivelul rinichiului si tractului urinar fara CC catastrofale sau severe

Diagnostice principale (TAB-L67-1)

GDRG-uri 9101, 9102, 9103 Proceduri neinrudite in sala de operatie

Proceduri neinrudite in sala de operatie

**DRG-uri 91010, 91020,
91030**

Pentru detalii privind proceduri neinrudite in sala de operatie, vezi sectiunea Functii de la sfarsitul volumului II.

CMD 12 Boli si tulburari ale sistemului reproductiv masculin

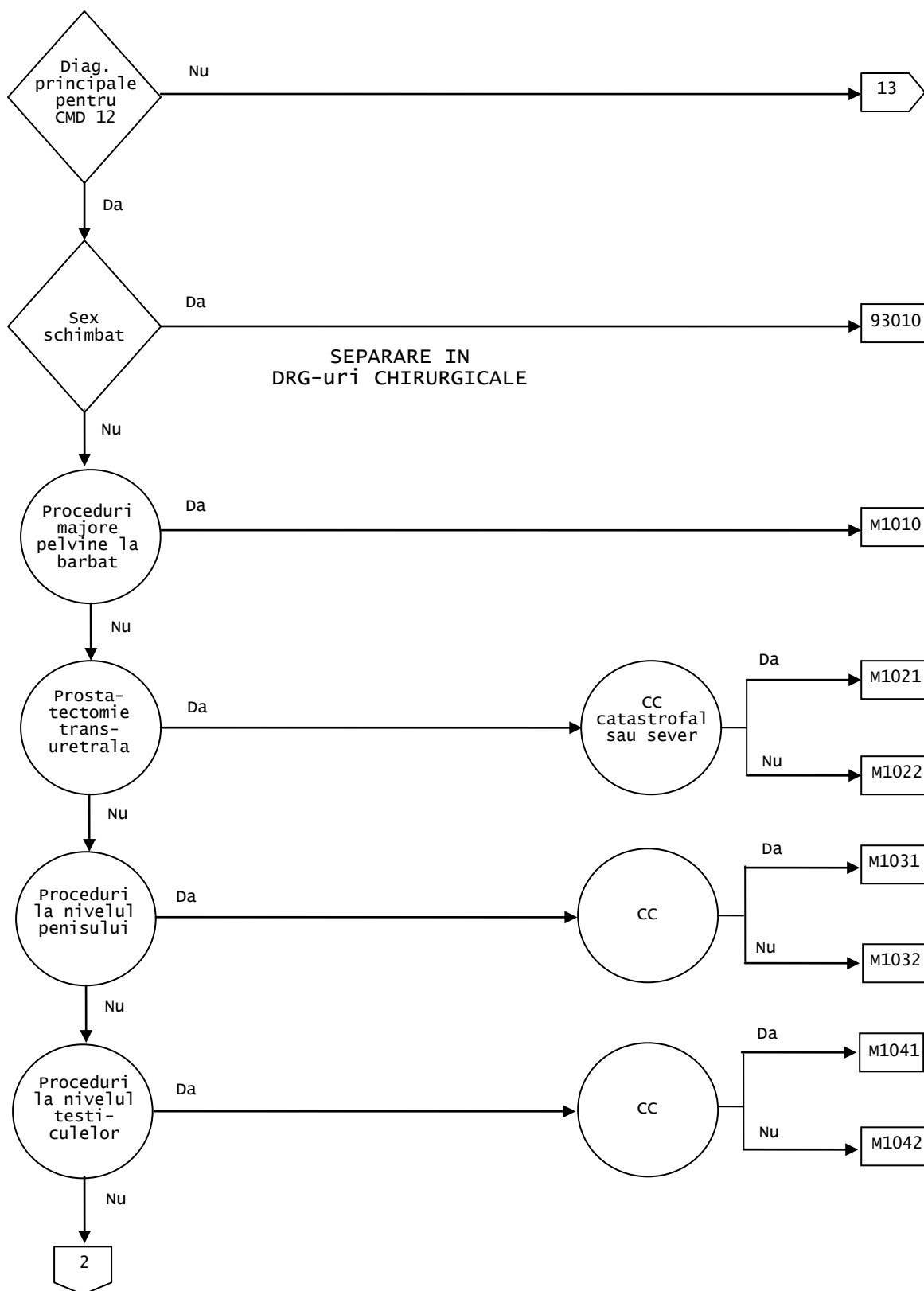

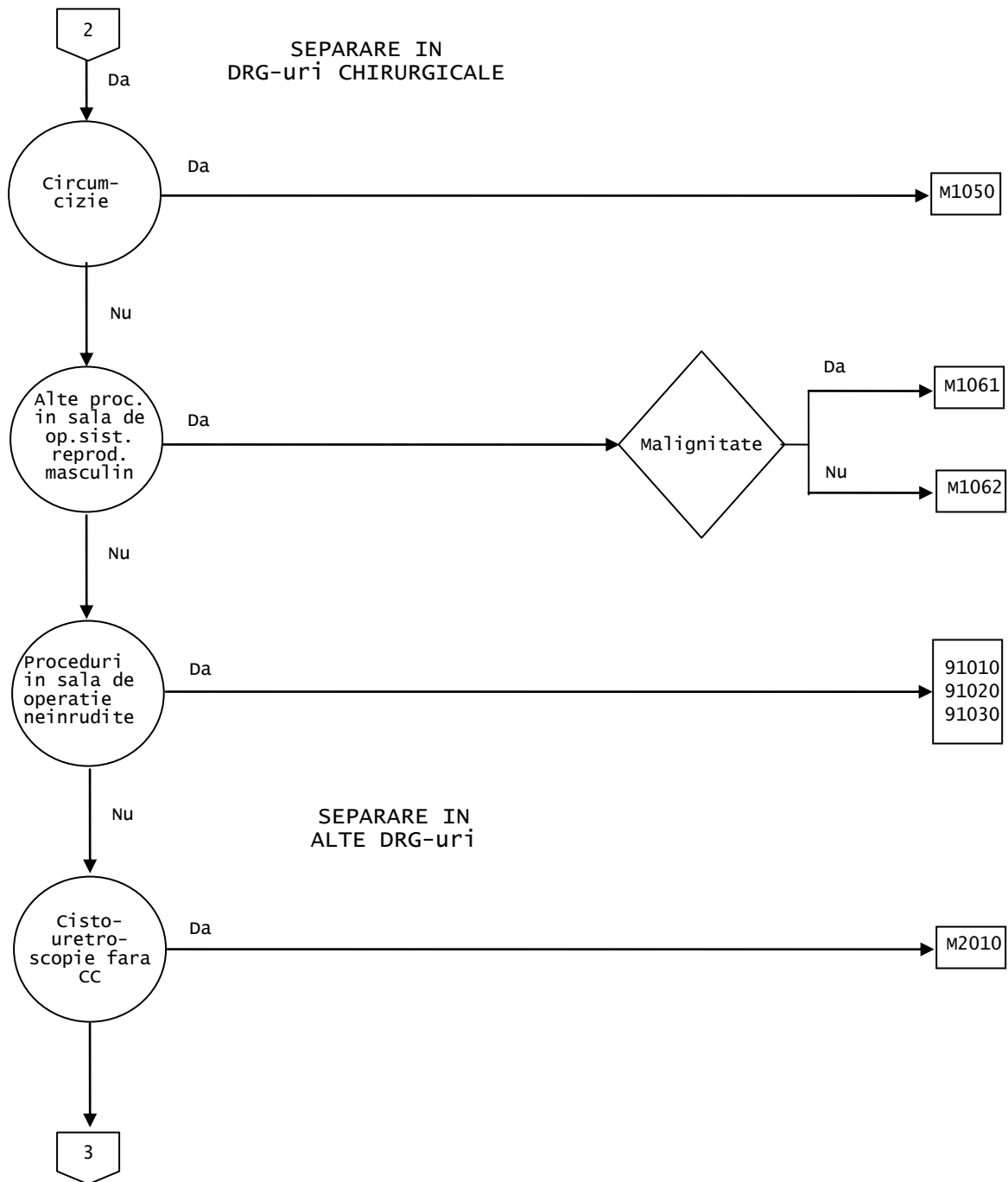

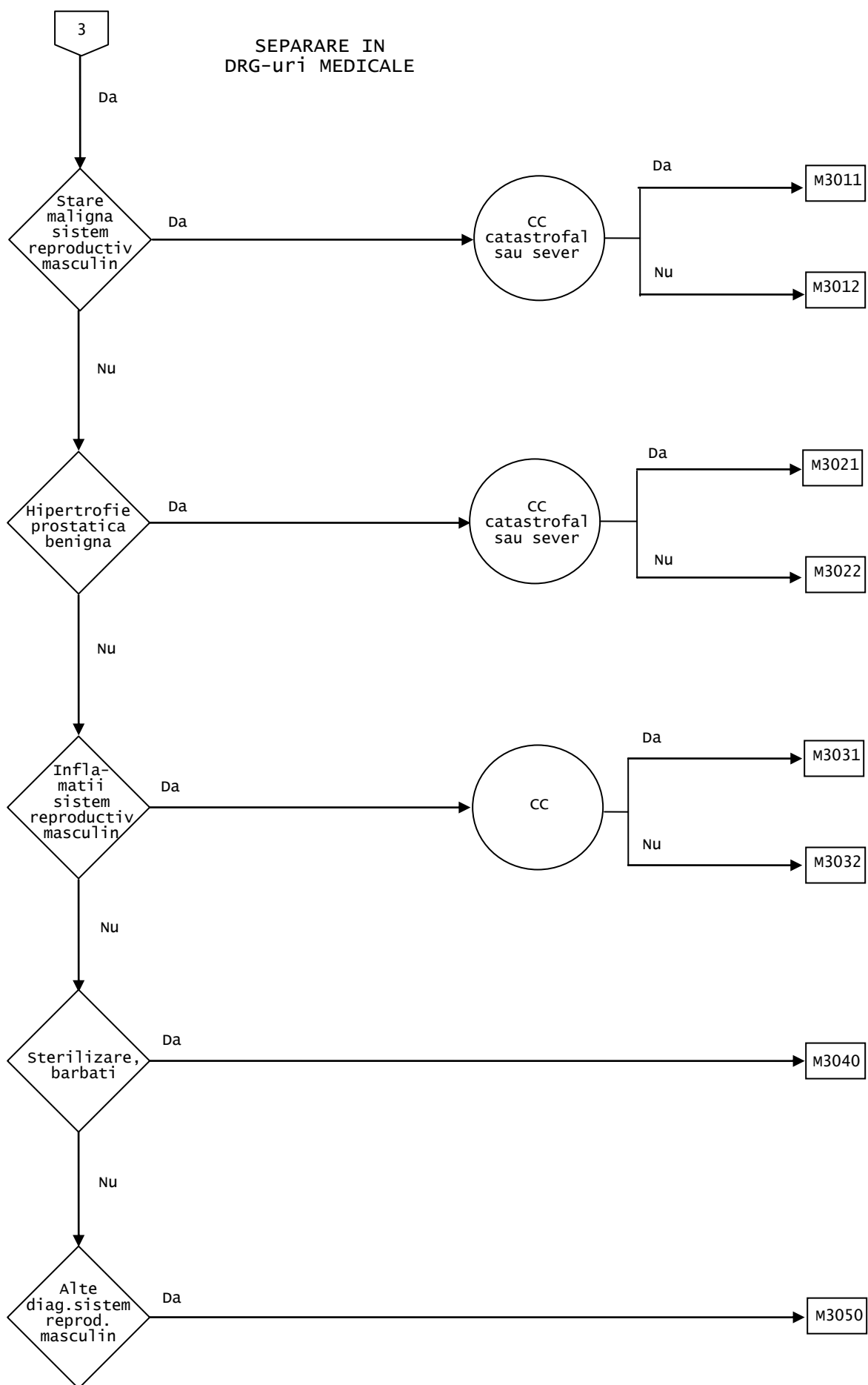

Diagnostiche principale cuprinse in CMD 12 (TAB-M12-0)

GDRG M101 Proceduri majore pelviene la barbat

Proceduri in tabelul TAB-M01-1

DRG M1010 Proceduri majore pelviene la barbat

Proceduri (TAB-M01-1)

GDRG M102 Prostatectomie transuretrala

Proceduri in tabelul TAB-M02-1

DRG M1021 Prostatectomie transuretrala cu CC catastrofale sau severe

NCC >2

DRG M1022 Prostatectomie transuretrala fara CC catastrofale sau severe

Proceduri (TAB-M02-1)

GDRG M103 Proceduri la nivelul penisului

Proceduri in tabelul TAB-M03-1

DRG M1031 Proceduri la nivelul penisului cu CC

NCC >1

DRG M1032 Proceduri la nivelul penisului fara CC

Proceduri (TAB-M03-1)

GDRG M104 Proceduri la nivelul testiculelor

Proceduri in tabelul TAB-M04-1

DRG M1041 Proceduri la nivelul testiculelor cu CC

NCC >1

DRG M1042 Proceduri la nivelul testiculelor fara CC

Proceduri (TAB-M04-1)

GDRG M105 Circumcizie

Proceduri in tabelul TAB-M05-1

DRG M1050 Circumcizie

Proceduri (TAB-M05-1)

GDRG M106 Alte proceduri in sala de operatie la nivelul sistemului reproductiv masculin

Proceduri in tabelul TAB-M06-2

DRG M1061 Alte proceduri in sala de operatie la nivelul sistemului reproductiv masculin pentru starea maligna

Diagnostice principale in tabelul TAB-M06-1

DRG M1062 Alte proceduri in sala de operatie la nivelul sistemului reproductiv masculin exceptand cele pentru starea maligna

Diagnostice principale (TAB-M06-1)

Proceduri (TAB-M06-2)

GDRG M201 Cistouretroscopie fara CC, de zi

Proceduri in tabelul TAB-M40-1 si pacient de zi

DRG M2010 Cistouretroscopie fara CC, de zi

Proceduri (TAB-M40-1)

GDRG M301 Stare maligna a sistemului reproductiv masculin

Diagnostice principale in tabelul TAB-M60-1

DRG M3011 Stare maligna a sistemului reproductiv masculin cu CC catastrofale sau severe

NCC >2

DRG M3012 Stare maligna a sistemului reproductiv masculin fara CC catastrofale sau severe

Diagnostice principale (TAB-M60-1)

GDRG M302 Hipertrofie prostatica benigna

Diagnostice principale in tabelul TAB-M61-1

DRG M3021 Hipertrofie prostatica benigna cu CC catastrofale sau severe

NCC >2

DRG M3022 Hipertrofie prostatica benigna fara CC catastrofale sau severe

Diagnostice principale (TAB-M61-1)

GDRG M303 Inflatii ale sistemului reproductiv masculin

Diagnostice principale in tabelul TAB-M62-1

DRG M3031 Inflatii ale sistemului reproductiv masculin cu CC

NCC >1

DRG M3032 **Inflamatii ale sistemului reproductiv masculin fara CC**

Diagnostice principale (TAB-M62-1)

GDRG M304 **Sterilizare, barbati**

Diagnostice principale in tabelul TAB-M63-1

DRG M3040 **Sterilizare, barbati**

Diagnostice principale (TAB-M63-1)

GDRG M305 **Alte diagnostice ale sistemului reproductiv masculin**

Diagnostice principale in tabelul TAB-M64-1

DRG M3050 **Alte diagnostice ale sistemului reproductiv masculin**

Diagnostice principale (TAB-M64-1)

GDRG-uri 9101, 9102, 9103 **Proceduri neinrudite in sala de operatie**

Proceduri neinrudite in sala de operatie

**DRG-uri 91010, 91020,
91030**

Pentru detalii privind proceduri neinrudite in sala de operatie, vezi sectiunea Functii de la sfarsitul volumului II.

CMD 13 Boli si tulburari ale sistemului reproductiv feminin

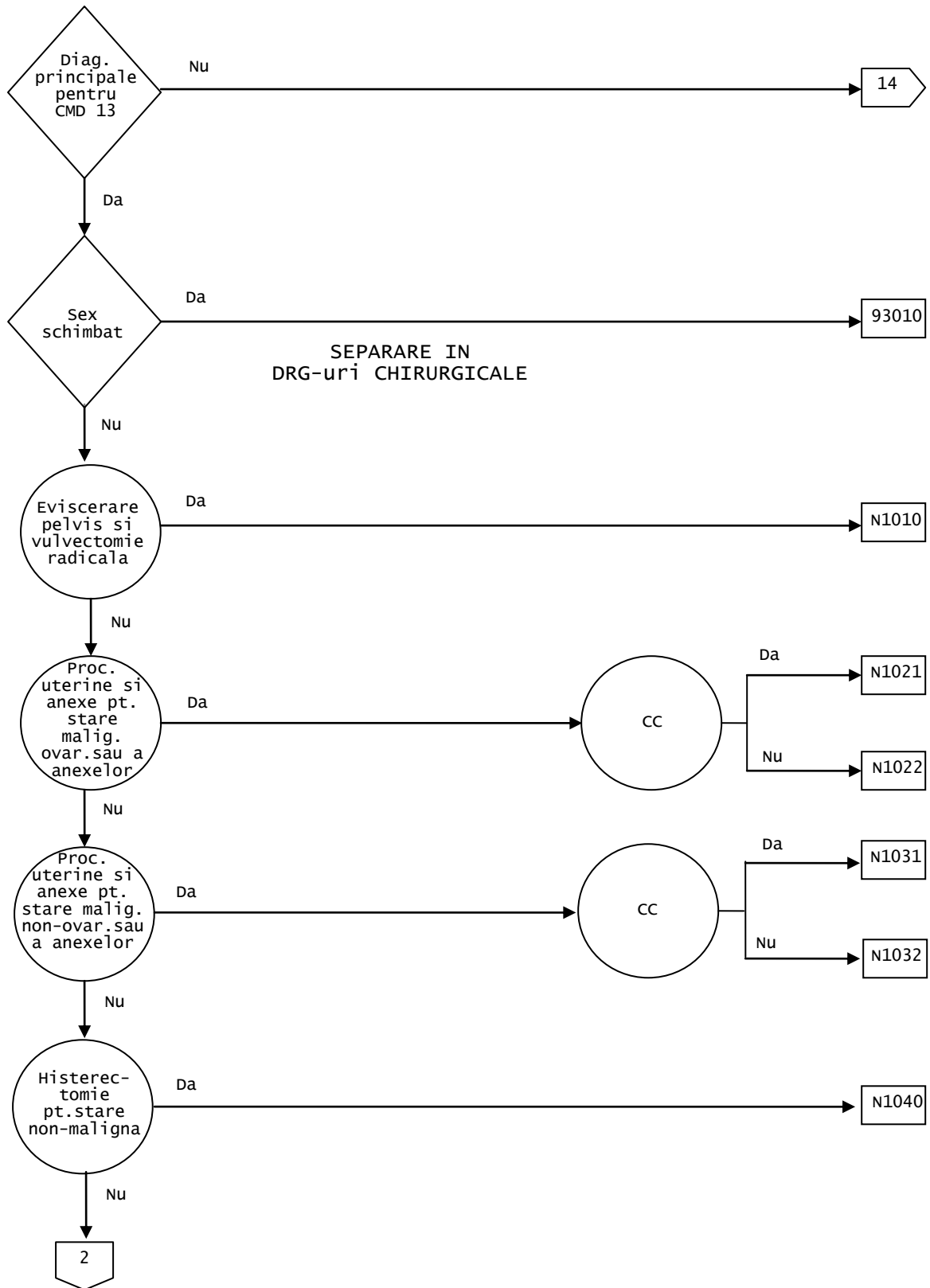

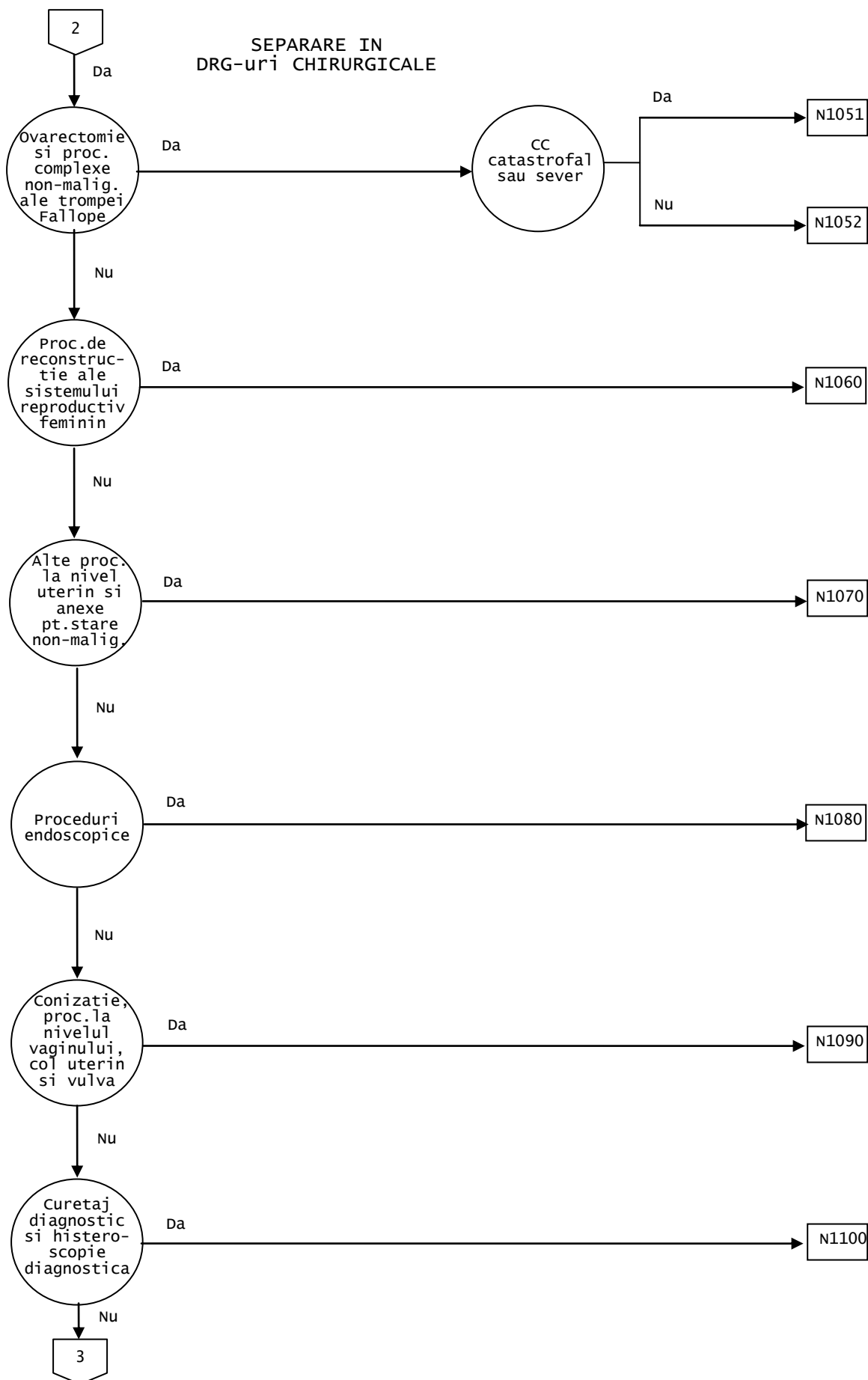

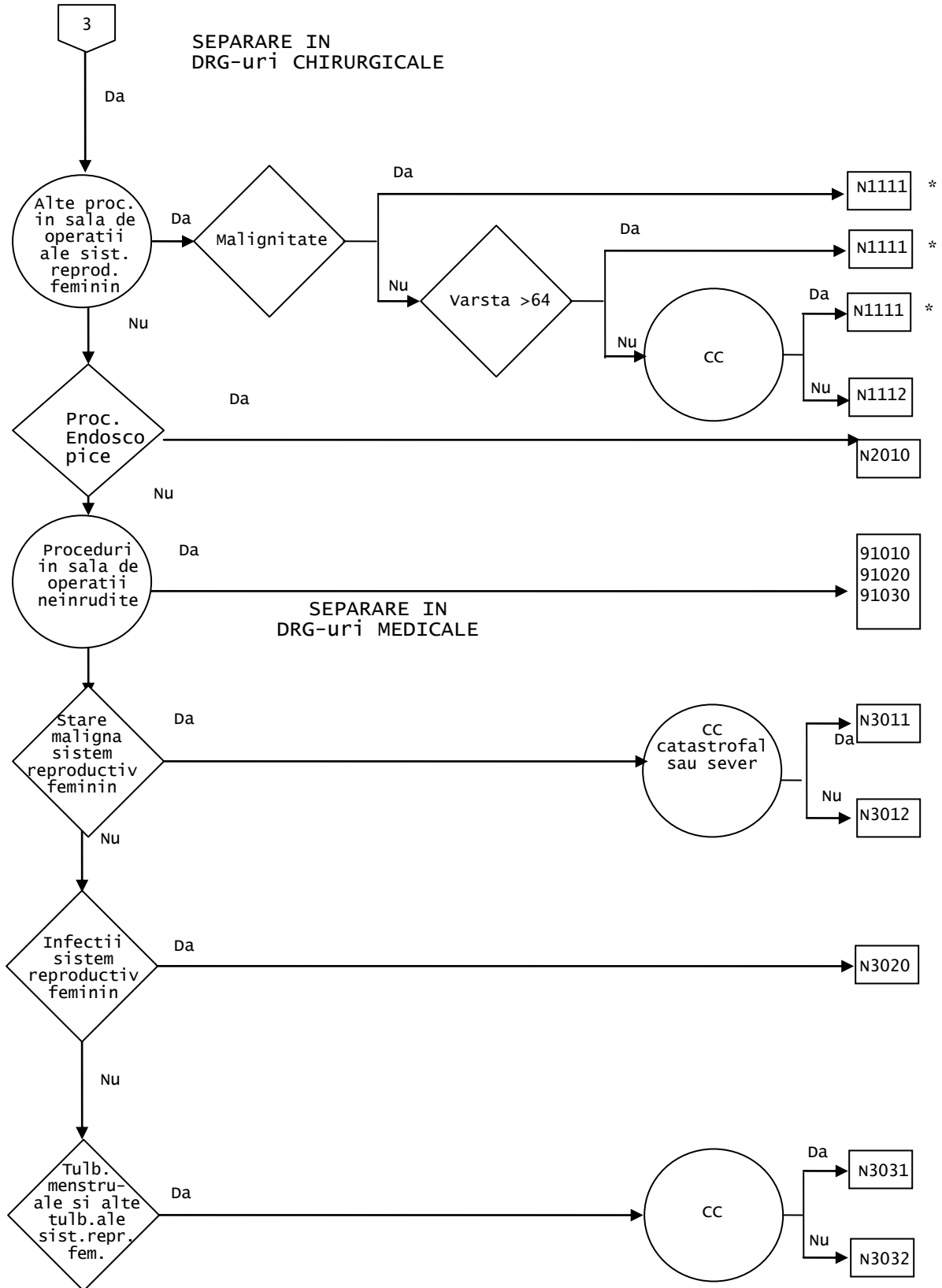

Diagnostice principale cuprinse in CMD 13 (TAB-M13-0)

GDRG N101 Eviscerare a pelvisului si vulvectomie radicala

Proceduri in tabelul TAB-N01-1

DRG N1010 Eviscerare a pelvisului si vulvectomie radicala

Proceduri (TAB-N01-1)

GDRG N102 Proceduri uterine si ale anexelor pentru stare maligna ovariana sau a anexelor

Diagnostice principale in tabelul TAB-N02-1 si Proceduri in tabelul TAB-N02-2

DRG N1021 Proceduri uterine si ale anexelor pentru stare maligna ovariana sau a anexelor cu CC
NCC >1

DRG N1022 Proceduri uterine si ale anexelor pentru stare maligna ovariana sau a anexelor fara CC

Diagnostice principale (TAB-N02-1)

Proceduri (TAB-N02-2)

GDRG N103 Proceduri uterine si ale anexelor pentru stare maligna non-ovariana sau a anexelor

Diagnostice principale in tabelul TAB-N03-1 si Proceduri in tabelul TAB-N03-2

DRG N1031 Proceduri uterine si ale anexelor pentru stare maligna non-ovariana sau a anexelor cu
CC
NCC >1

DRG N1032 Proceduri uterine si ale anexelor pentru stare maligna non-ovariana sau a anexelor
fara CC

Diagnostice principale (TAB-N03-1)

Proceduri (TAB-N03-2)

GDRG N104 Histerectomie pentru stare non-maligna

Proceduri in tabelul TAB-N04-1

DRG N1040 Histerectomie pentru stare non-maligna

Proceduri (TAB-N04-1)

GDRG N105 Ovarectomie si proceduri complexe non-maligne ale trompei Fallope

Proceduri in tabelul TAB-N05-1

DRG N1051 Ovarectomie si proceduri complexe non-maligne ale trompei Fallope cu CC catastrofale
sau severe

NCC >2

DRG N1052

Ovarectomie si proceduri complexe non-maligne ale trompei Fallope fara CC catastrofale sau severe

Proceduri (TAB-N05-1)

GDRG N106

Proceduri de reconstructie ale sistemului reproductiv feminin

Proceduri in tabelul TAB-N06-1

DRG N1060

Proceduri de reconstructie ale sistemului reproductiv feminin

Proceduri (TAB-N06-1)

GDRG N107

Alte proceduri la nivel uterin si anexe pentru stare non-maligna

Proceduri in tabelul TAB-N07-1

DRG N1070

Alte proceduri la nivel uterin si anexe pentru stare non-maligna

Proceduri (TAB-N07-1)

GDRG N108

Proceduri endoscopice pentru sistemul reproductiv feminin

Proceduri in tabelul TAB-N08-1

DRG N1080

Proceduri endoscopice pentru sistemul reproductiv feminin

Proceduri (TAB-N08-1)

GDRG N109

Conizatie, proceduri la nivelul vaginului, colului uterin si vulvei

Proceduri in tabelul TAB-N09-1

DRG N1090

Conizatie, proceduri la nivelul vaginului, colului uterin si vulvei

Proceduri (TAB-N09-1)

GDRG N110

Curetaj diagnostic si histeroscopie diagnostica

(Numai Proceduri in sala de operatie in tabelul TAB-N10-1) sau Proceduri in tabelul TAB-N10-2

DRG N1100

Curetaj diagnostic si histeroscopie diagnostica

Proceduri (TAB-N10-1)

Proceduri (TAB-N10-2)

GDRG N111 Alte proceduri in sala de operatii ale sistemului reproductiv feminin

Proceduri in tabelul TAB-N11-2

DRG N1111

Alte proceduri in sala de operatii ale sistemului reproductiv feminin varsta >64 cu stare maligna sau cu CC

Diagnostiche principale in tabelul TAB-N11-1 sau varsta >64 ani sau NCC >1

DRG N1112

Alte proceduri in sala de operatii ale sistemului reproductiv feminin varsta <65 fara neoplasm, fara CC

Diagnostiche principale (TAB-N11-1)

Proceduri (TAB-N11-2)

GDRG N201

Vaginoscopie/Colposcopie de zi, pentru afectiuni ale sistemul reproductiv feminin

Proceduri in tabelul TAB-N40-1 si pacient de zi

DRG N2010

Vaginoscopie/Colposcopie de zi, pentru afectiuni ale sistemul reproductiv feminin

Proceduri in tabelul TAB-N40-1

Proceduri in tabelul (TAB-N40-1)

GDRG N301

Stare maligna a sistemului reproductiv feminin

Diagnostiche principale in tabelul TAB-N60-1

DRG N3011

Stare maligna a sistemului reproductiv feminin cu CC catastrofale sau severe

NCC >2

DRG N3012

Stare maligna a sistemului reproductiv feminin fara CC catastrofale sau severe

Diagnostiche principale (TAB-N60-1)

GDRG N302

Infectii, sistem reproductiv feminin

Diagnostiche principale in tabelul TAB-N61-1

DRG N3020

Infectii, sistem reproductiv feminin

Diagnostiche principale (TAB-N61-1)

GDRG N303

Tulburari menstruale si alte tulburari ale sistemului reproductiv feminin

Diagnostiche principale in tabelul TAB-N62-1

DRG N3031

Tulburari menstruale si alte tulburari ale sistemului reproductiv feminin cu CC

NCC >1

DRG N3032

Tulburari menstruale si alte tulburari ale sistemului reproductiv feminin fara CC

Diagnostiche principale (TAB-N62-1)

GDRG-uri 9101, 9102, 9103

Proceduri neinrudite in sala de operatie

Proceduri neinrudite in sala de operatie

**DRG-uri 91010, 91020,
91030**

Pentru detalii privind proceduri neinrudite in sala de operatie, vezi sectiunea Functii de la sfarsitul volumului II.

CMD 14 Sarcina, nastere si lauzie

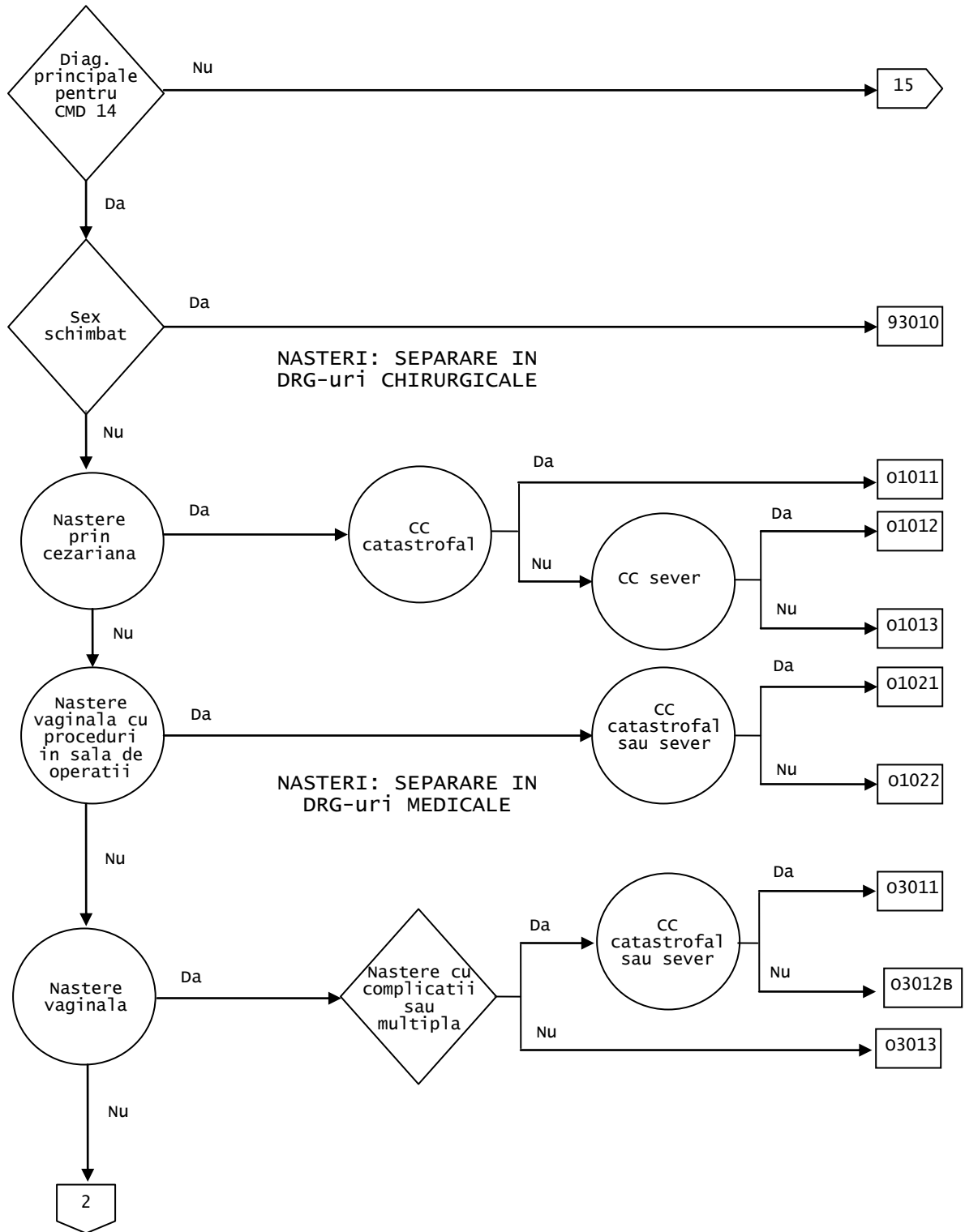

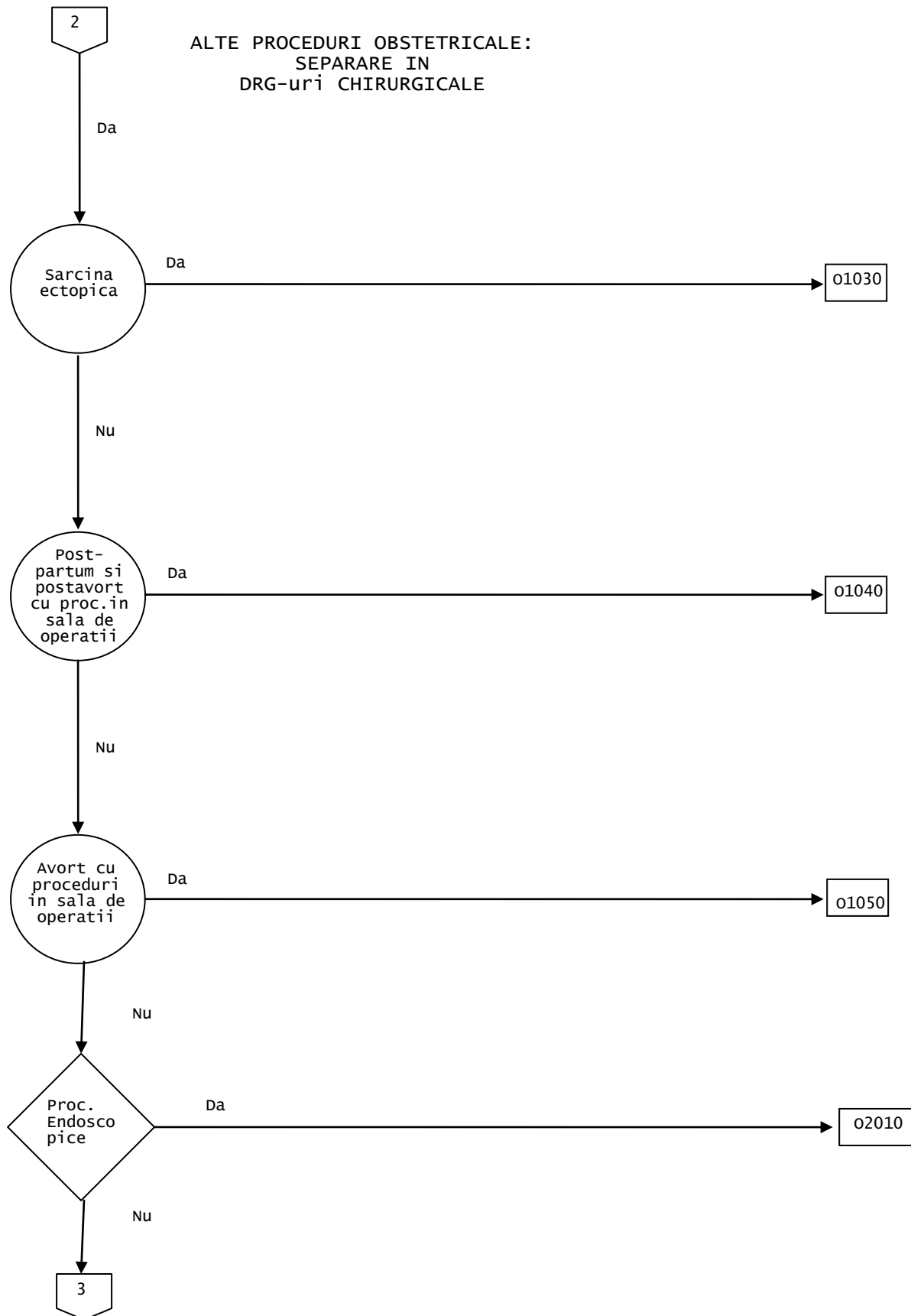

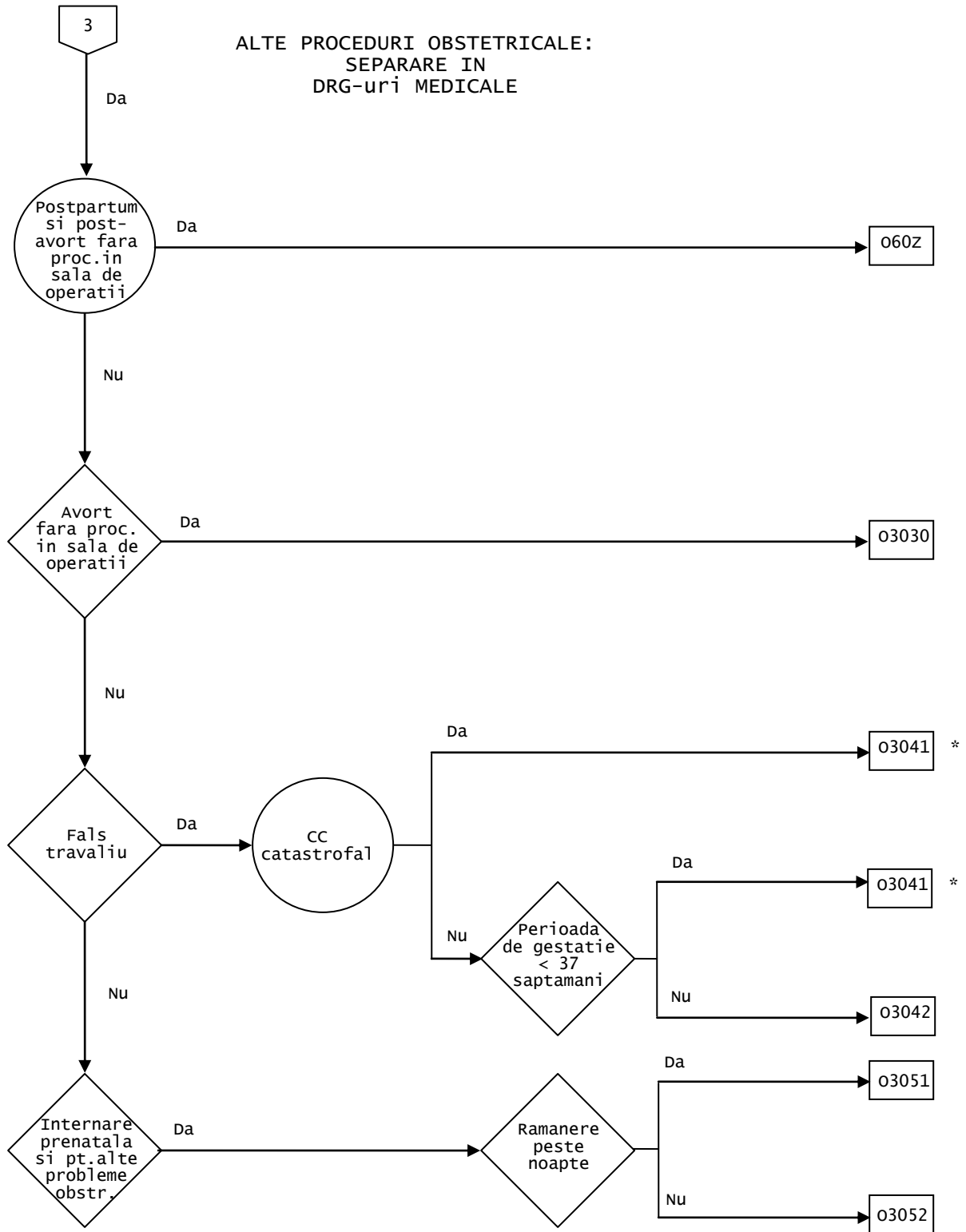

Diagnostiche principale cuprinse in CMD 14 (TAB-M14-0)

GDRG O101 Nastere prin cezariana

Proceduri in tabelul TAB-O01-1

DRG O1011 Nastere prin cezariana cu CC catastrofale

NCC >3

DRG O1012 Nastere prin cezariana cu CC severe

NCC = 3

DRG O1013 Nastere prin cezariana fara CC catastrofale sau severe

Proceduri (TAB-O01-1)

GDRG O102 Nastere vaginala cu proceduri in sala de operatii

(Diagnostiche in tabelul TAB-O02-1 sau Diagnostiche aditionale in tabelul TAB-O02-2) si (Proceduri in sala de operatii sau pacemaker)

DRG O1021 Nastere vaginala cu proceduri in sala de operatii cu CC catastrofale sau severe

NCC >2

DRG O1022 Nastere vaginala cu proceduri in sala de operatii fara CC catastrofale sau severe

Diagnostiche (TAB-O02-1)

Diagnostiche aditionale (TAB-O02-2)

GDRG O103 Sarcina ectopica

Diagnostiche principale in tabelul TAB-O03-1 si Proceduri in tabelul TAB-O03-2

DRG O1030 Sarcina ectopica

Diagnostiche principale (TAB-O03-1)

Proceduri (TAB-O03-2)

GDRG O104 Postpartum si postavort cu proceduri in sala de operatii

(Diagnostiche in tabelul TAB-O04-1 sau Diagnostiche in tabelul TAB-O04-2) si (Proceduri in sala de operatii sau pacemaker)

DRG O1040 Postpartum si postavort cu proceduri in sala de operatii

Diagnostiche principale (TAB-O04-1)

Diagnostiche (TAB-O04-2)

GDRG O105 Avort cu proceduri in sala de operatii

Diagnostice in tabelul TAB-O05-1 si (Proceduri in sala de operatii sau pacemaker)

DRG O1050 Avort cu proceduri in sala de operatii

Diagnostice principale (TAB-O05-1)

GDRG O201 Vaginoscopie/Colposcopie de zi, pentru sarcina, nastere sau lauzie

Proceduri in tabelul TAB-O40-1 si pacient de zi

DRG O2010 Vaginoscopie/Colposcopie de zi, pentru sarcina, nastere sau lauzie

Proceduri in tabelul TAB-O40-1

GDRG O301 Nastere vaginala

Diagnostice principale in tabelul TAB-O60-1sau Diagnostice in tabelul TAB-O60-2 sau Diagnostice aditionale in tabelul TAB-O60-3

DRG O3011 Nastere vaginala cu CC catastrofale sau severe

Diagnostice principale care nu sunt in tabelul TAB-O60-1 si NCC >2

DRG O3012 Nastere vaginala fara CC catastrofale sau severe

Diagnostice principale care nu sunt in tabelul TAB-O60-1

DRG O3013 Nastere vaginala singulara fara complicatii, fara alte afectiuni

Diagnostice principale (TAB-O60-1)

Diagnostice (TAB-O60-2)

Diagnostice aditionale (TAB-O60-3)

GDRG O302 Postpartum si postavort cu proceduri in sala de operatii

Diagnostice principale in tabelul TAB-O61-1 sau Diagnostice in tabelul TAB-O61-2

DRG O3020 Postpartum si postavort cu proceduri in sala de operatii

Diagnostice principale (TAB-O61-1)

Diagnostice (TAB-O61-2)

GDRG O303 Avort fara proceduri in sala de operatii

Diagnostice principale in tabelul TAB-O63-1

DRG O3030 Avort fara proceduri in sala de operatii

Diagnostiche principale (TAB-O63-1)

GDRG O304 **Travaliu fals**

Diagnostiche principale in tabelul TAB-O64-1

DRG O3041 **Travaliu fals inainte de 37 saptamani sau cu CC catastrofale sau severe**

Diagnostiche principale in tabelul TAB-O64-2 sau NCC >3

DRG O3042 **Travaliu fals dupa 37 saptamani fara CC catastrofale**

Diagnostiche principale (TAB-O64-1)

Diagnostiche principale (TAB-O64-2)

GDRG O305 **Internare prenatala si pentru alte probleme obstetrice**

Diagnostiche principale in tabelul TAB-O66-1

DRG O3051 **Internare prenatala si pentru alte probleme obstetrice**

nu pentru pacient de zi

DRG O3052 **Internare prenatala si pentru alte probleme obstetrice, de zi**

Diagnostiche principale (TAB-O66-1)

CMD 15

Nou-nascuti

si alti sugari

subponderali

CMD 15 Nou-nascuti si alti sugari subponderali

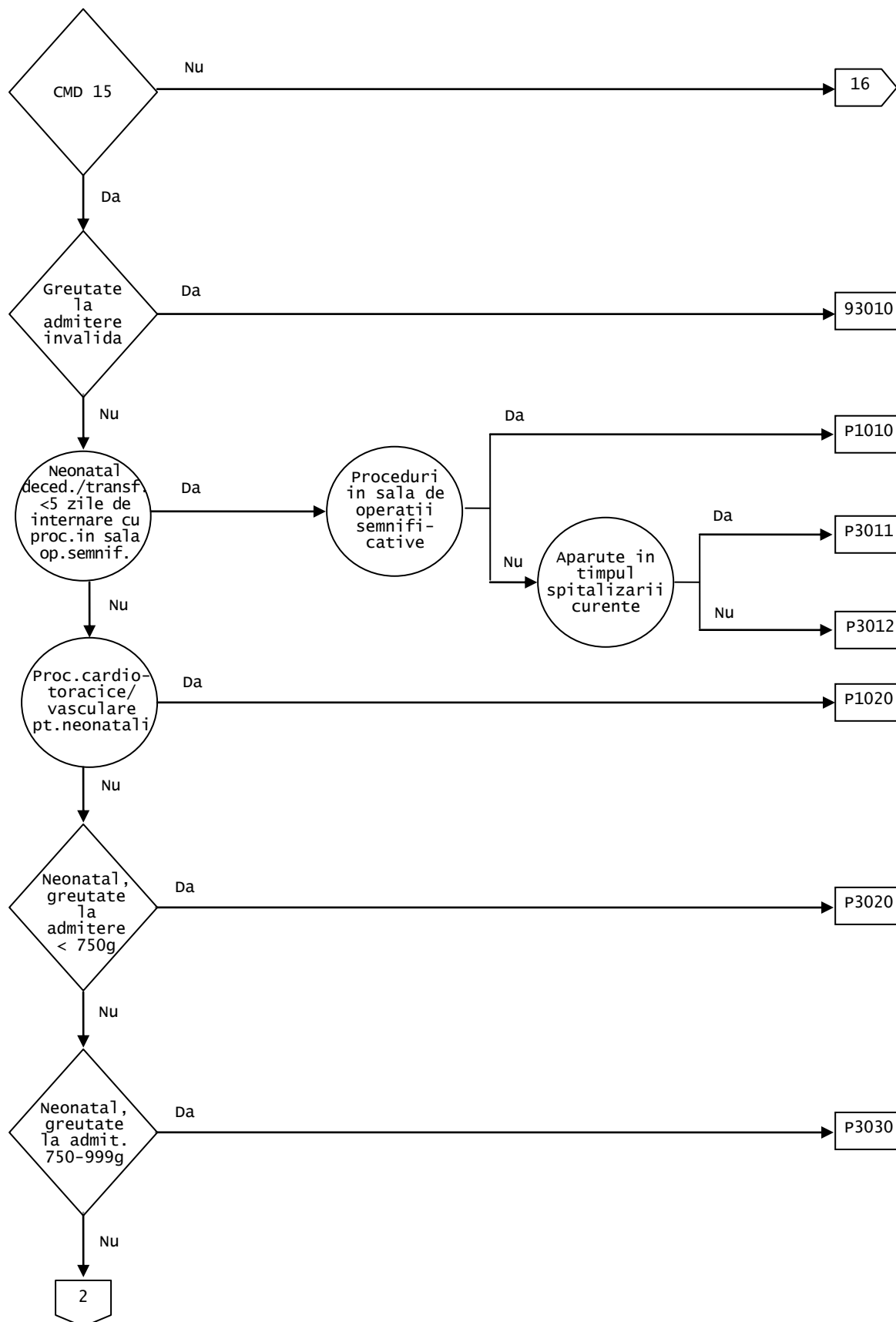

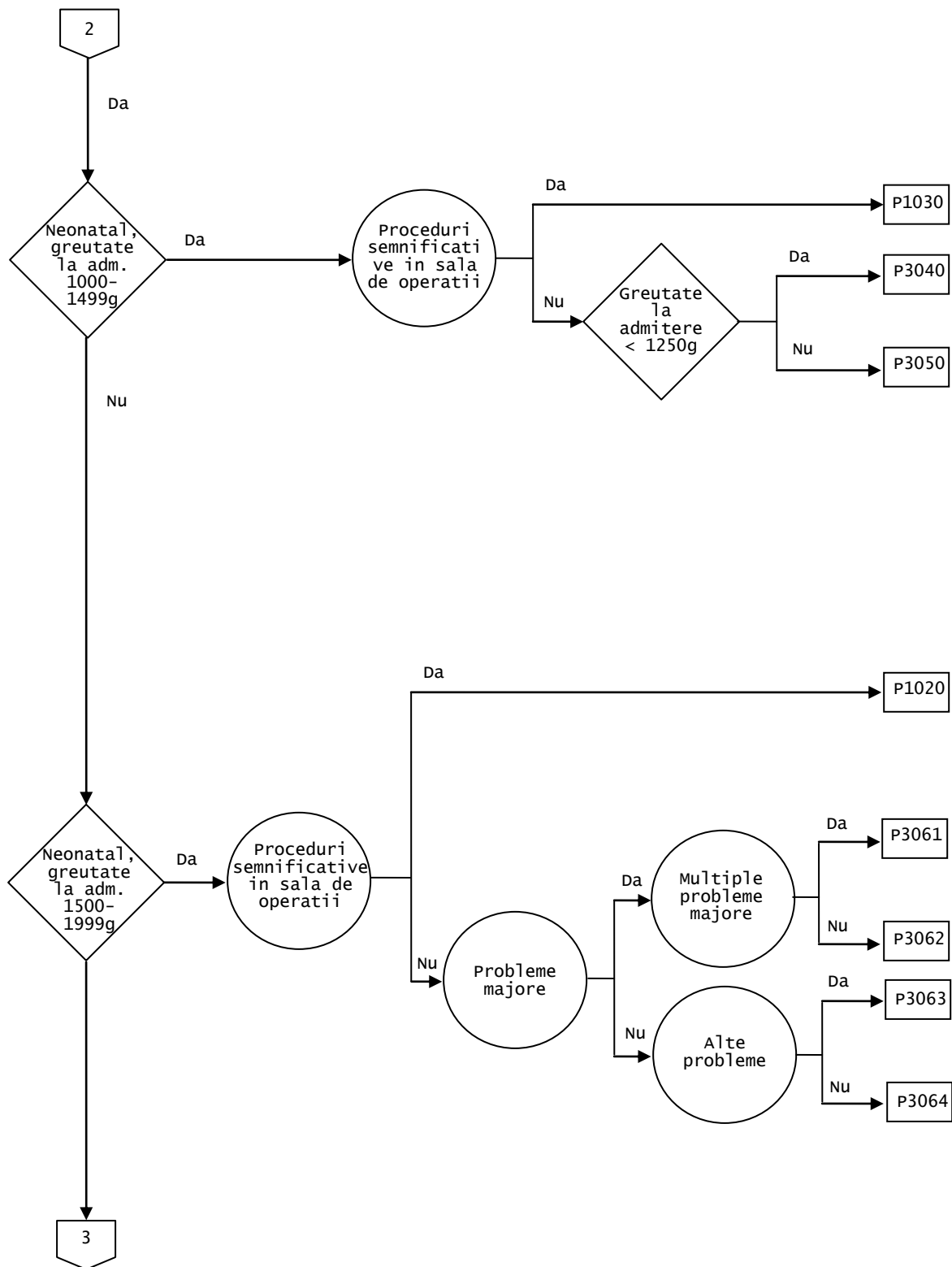

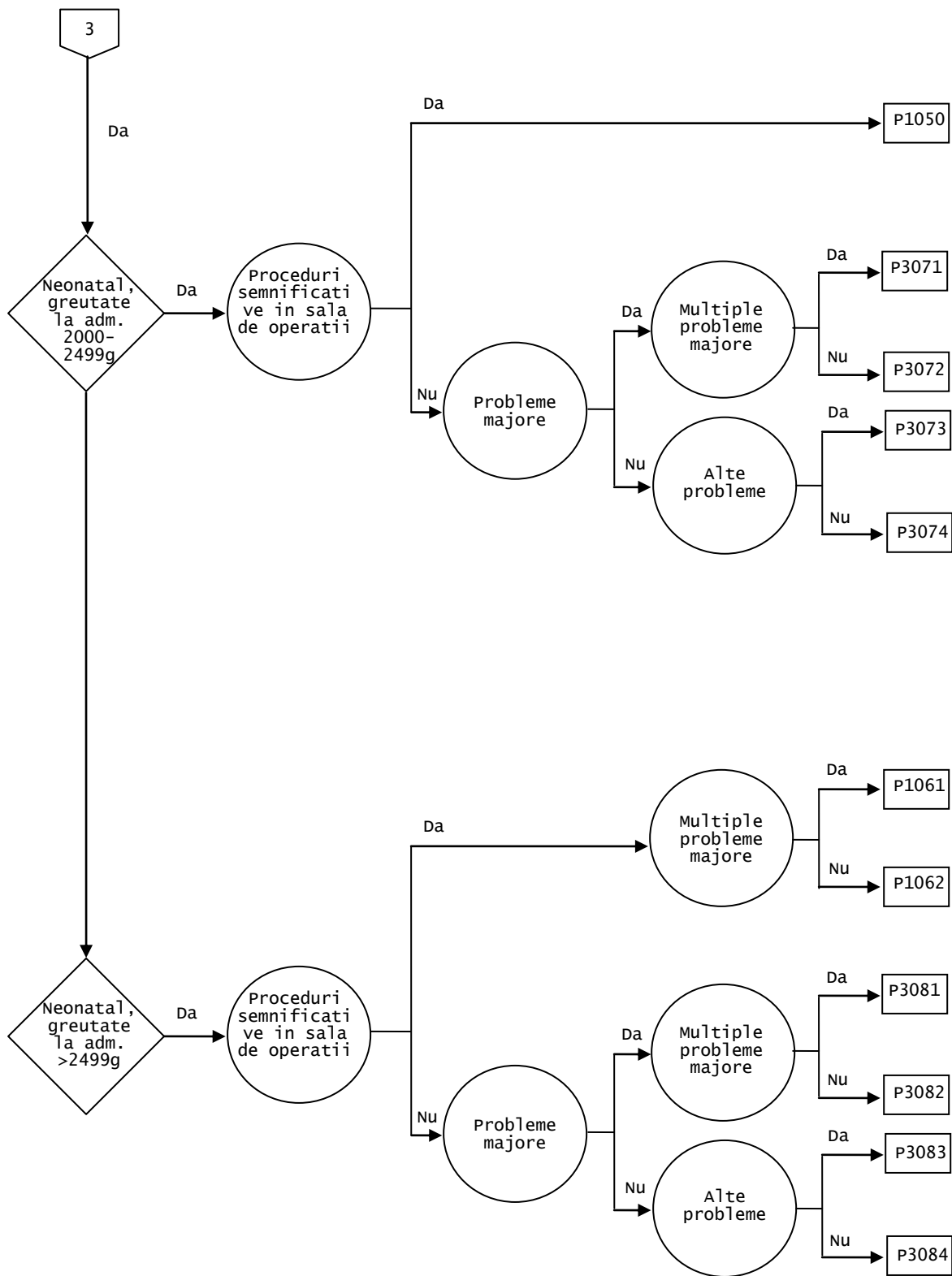

Definire logica a CMD 15

Varsta <28 zile sau (Varsta <1 an si greutatea la admitere <2500g)

Orice diagnostic principal din tabelul TAB-M15-0 fara aceste conditii de varsta/greutate este alocat la DRG 93030 in clasificarea Pre-CMD.

Diagnostiche principale cuprinse in CMD 15 (TAB-M15-0)

GDRG P101

Nou- nascut externat ca deces sau transfer, la interval <5 zile de internare, cu proceduri semnificative in sala de operatii

Durata de spitalizare <5 si (Modul de separare = externare/transfer la un spital de acuti (01) sau modul de separare = deces (08)) si [(orice procedura in sala de operatii cu exceptia TAB-P01-1) sau Proceduri in tabelul TAB-P01-2]

DRG P1010

Nou- nascut externat ca deces sau transfer, la interval <5 zile de internare, cu proceduri semnificative in sala de operatii

Proceduri (TAB-P01-1)

Proceduri (TAB-P01-2)

GDRG P102

Proceduri cardiotoracice/vasculare pentru nou-nascuti

Proceduri in tabelul TAB-P02-1

DRG P1020

Proceduri cardiotoracice/vasculare pentru nou-nascuti

Proceduri (TAB-P02-1)

GDRG P103

Nou- nascut, greutate la internare 1000-1499 g cu procedura semnificativa in sala de operatii

Greutatea la admitere <1500g si [(orice procedura in sala de operatii cu exceptia TAB-P03-1) sau Proceduri in tabelul TAB-P03-2 sau pacemaker]

DRG P1030

Nou- nascut, greutate la internare 1000-1499 g cu procedura semnificativa in sala de operatii

Proceduri (TAB-P03-1)

Proceduri (TAB-P03-2)

GDRG P104

Nou- nascut, greutate la internare 1500-1999 g cu procedura semnificativa in sala de operatii

Greutatea la admitere <2000g si [(orice procedura in sala de operatii cu exceptia TAB-P04-1) sau Proceduri in tabelul TAB-P04-2 sau pacemaker]

DRG P1040

Nou- nascut, greutate la internare 1500-1999 g cu procedura semnificativa in sala de operatii

Proceduri (TAB-P04-1)

Proceduri (TAB-P04-2)

GDRG P105 **Nou- nascut, greutate la internare 2000-2499 g cu procedura semnificativa in sala de operatii**
 Greutatea la admitere <2500g si [(orice procedura in sala de operatii cu exceptia TAB-P05-1) sau Proceduri in tabelul TAB-P05-2 sau pacemaker]

DRG P1050 **Nou- nascut, greutate la internare 2000-2499 g cu procedura semnificativa in sala de operatii**

Proceduri (TAB-P05-1)

Proceduri (TAB-P05-2)

GDRG P106 **Nou- nascut, greutate la internare > 2499 g cu procedura semnificativa in sala de operatii**
 Greutatea la admitere >2499g si [(orice procedura in sala de operatii cu exceptia TAB-P06-1) sau Proceduri in tabelul TAB-P06-2 sau pacemaker]

DRG P1061 **Nou- nascut, greutate la internare > 2499 g cu procedura semnificativa in sala de operatii, cu probleme multiple majore**
 Probleme multiple majore

DRG P1062 **Nou- nascut, greutate la internare > 2499 g cu procedura semnificativa in sala de operatii, fara probleme multiple majore**

Proceduri (TAB-P06-1)

Proceduri (TAB-P06-2)

GDRG P301 **Nou- nascut sau sugar subponderal, externat ca deces sau transfer, la interval <5zile de la internare, fara procedura semnificativa in sala de operatii**
 Durata de spitalizare <5 si (Modul de separare = externare/transfer la un spital de acuti (01) sau modul de separare = deces (08)) si nu [(orice procedura in sala de operatii cu exceptia TAB-P60-2) sau Proceduri in tabelul TAB-P60-3]

DRG P3011 **Nou- nascut externat ca deces sau transfer, la interval <5 zile de internare, fara procedura semnificativa in sala de operatii, cu diagnostic neonatal**
 Diagnostic in tabelul TAB-P60-1

DRG P3012 **Nou- nascut sau sugar subponderal, externat ca deces sau transfer, la interval <5zile de la internare, fara procedura semnificativa in sala de operatii, fara diagnostic neonatal**

Diagnostic (TAB-P60-1)

Proceduri (TAB-P60-2)

Proceduri (TAB-P06-3)

GDRG P302 **Nou-nascut, greutate la admitere <750g**
 Greutatea la admitere <750g

DRG P3020 **Nou-nascut, greutate la admitere <750g**

GDRG P303 Nou-nascut, greutate la admitere 750-999g

Greutatea la admitere <750g

DRG P3030 Nou-nascut, greutate la admitere 750-999g

GDRG P304 Nou- nascut, greutate la internare 1000-1249 g fara procedura semnificativa in sala de operatii

Greutatea la admitere <1250g si nu [(orice procedura in sala de operatii cu exceptia TAB-P63-1) sau Proceduri in tabelul TAB-P63-2 sau pacemaker]

DRG P3040 Nou- nascut, greutate la internare 1000-1249 g fara procedura semnificativa in sala de operatii

Proceduri (TAB-P63-1)

Proceduri (TAB-P63-2)

GDRG P305 Nou- nascut, greutate la internare 1250-1499 g fara procedura semnificativa in sala de operatii

Greutatea la admitere <1500g si nu [(orice procedura in sala de operatii cu exceptia TAB-P64-1) sau Proceduri in tabelul TAB-P64-2 sau pacemaker]

DRG P3050 Nou- nascut, greutate la internare 1250-1499 g fara procedura semnificativa in sala de operatii

Proceduri (TAB-P64-1)

Proceduri (TAB-P64-2)

GDRG P306 Nou- nascut, greutate la internare 1500-1999 g fara procedura semnificativa in sala de operatii

Greutatea la admitere <2000g si nu [(orice procedura in sala de operatii cu exceptia TAB-P65-2) sau Proceduri in tabelul TAB-P65-3 sau pacemaker]

DRG P3061 Nou- nascut, greutate la internare 1500-1999 g fara procedura semnificativa in sala de operatii, cu probleme multiple majore
(Proceduri in tabelul TAB-P65-4 sau probleme majore) si Probleme multiple majore

DRG P3062 Nou- nascut, greutate la internare 1500-1999 g fara procedura semnificativa in sala de operatii, cu probleme majore
Proceduri in tabelul TAB-P65-4 sau Probleme majore

DRG P3063 Nou- nascut, greutate la internare 1500-1999 g fara procedura semnificativa in sala de operatii, cu alte probleme
Proceduri in tabelul TAB-P65-5 sau Diagnostice in tabelul TAB-P65-1

DRG P3064 Nou- nascut, greutate la internare 1500-1999 g fara procedura semnificativa in sala de operatii, fara probleme

Diagnostice (TAB-P65-1)

Proceduri (TAB-P65-2)

Proceduri (TAB-P65-3)

Proceduri (TAB-P65-4)

Proceduri (TAB-P65-5)

GDRG P307

Nou- nascut, greutate la internare 2000-2499 g fara procedura semnificativa in sala de operatii

Greutatea la admitere <2500g si nu [(orice procedura in sala de operatii cu exceptia TAB-P66-2) sau Proceduri in tabelul TAB-P66-3 sau pacemaker]

DRG P3071

Nou- nascut, greutate la internare 2000-2499 g fara procedura semnificativa in sala de operatii, cu probleme multiple majore

(Proceduri in tabelul TAB-P66-4 sau probleme majore) si Probleme multiple majore

DRG P3072

Nou- nascut, greutate la internare 2000-2499 g fara procedura semnificativa in sala de operatii, cu probleme majore

Proceduri in tabelul TAB-P66-4 sau Probleme majore

DRG P3073

Nou- nascut, greutate la internare 2000-2499 g fara procedura semnificativa in sala de operatii, cu alte probleme

Proceduri in tabelul TAB-P66-5 sau Diagnostice in tabelul TAB-P66-1

DRG P3074

Nou- nascut, greutate la internare 2000-2499 g fara procedura semnificativa in sala de operatii, fara probleme

Diagnostice (TAB-P66-1)

Proceduri (TAB-P66-2)

Proceduri (TAB-P66-3)

Proceduri (TAB-P66-4)

Proceduri (TAB-P66-5)

GDRG P308

Nou- nascut, greutate la internare > 2499 g fara procedura semnificativa in sala de operatii

Greutatea la admitere >2499g si nu [(orice procedura in sala de operatii cu exceptia TAB-P67-2) sau Proceduri in tabelul TAB-P67-3 sau pacemaker]

DRG P3081

Nou- nascut, greutate la internare > 2499 g fara procedura semnificativa in sala de operatii, cu probleme multiple majore

(Proceduri in tabelul TAB-P67-4 sau probleme majore) si Probleme multiple majore

DRG P3082

Nou- nascut, greutate la internare > 2499 g fara procedura semnificativa in sala de operatii, cu probleme majore

Proceduri in tabelul TAB-P67-4 sau Probleme majore

DRG P3083

Nou- nascut, greutate la internare > 2499 g fara procedura semnificativa in sala de operatii, cu alte probleme

Proceduri in tabelul TAB-P67-5 sau Diagnostice in tabelul TAB-P67-1

DRG P3084

Nou- nascut, greutate la internare > 2499 g fara procedura semnificativa in sala de operatii, fara probleme

Diagnostice (TAB-P67-1)

Proceduri (TAB-P67-2)

Proceduri (TAB-P67-3)

Proceduri (TAB-P67-4)

Proceduri (TAB-P67-5)

CMD 15 Probleme majore

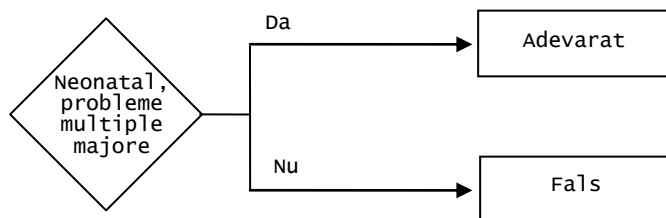
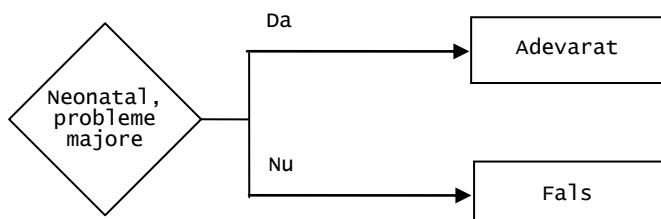

Problema majora neonatala

Diagnostic in tabelul TAB-MAJ-1

Probleme majore neonatale multiple

cel puțin 2 diagnostice din tabelul TAB-MAJ-1

Diagnostic (TAB-MAJ-1)

CMD 16 Boli si tulburari ale sangelui si organelor hematopoietice si tulburari imunologice

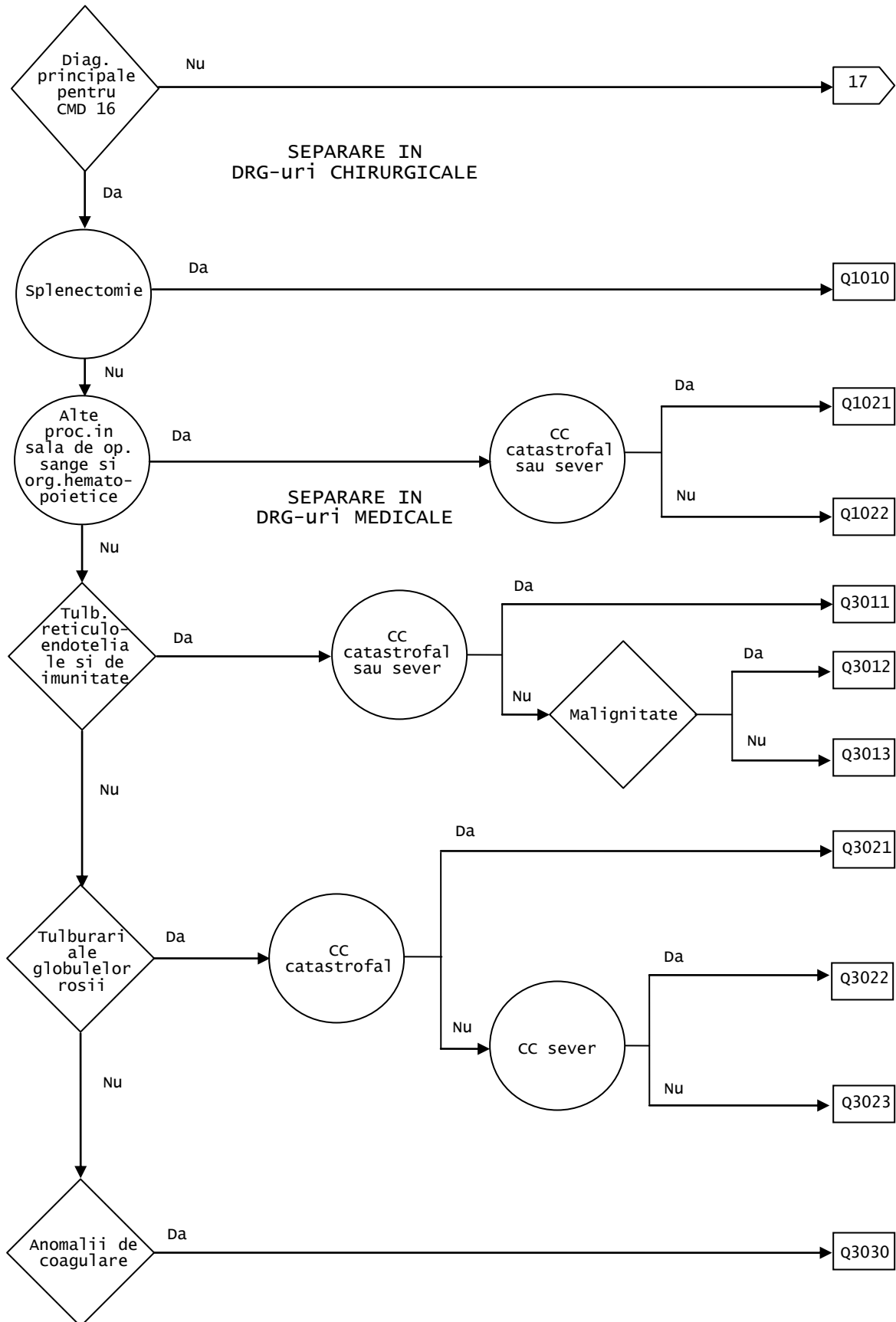

Diagnostiche principale cuprinse in CMD 16 (TAB-M16-0)

GDRG Q101 Splenectomie

Proceduri in tabelul TAB-Q01-1

DRG Q1010 Splenectomie

Proceduri (TAB-Q01-1)

GDRG Q102 Alte proceduri in sala de operatii ale sangelui si organelor hematopoietice

Proceduri in sala de operatii sau pacemaker

DRG Q1021 Alte proceduri in sala de operatii ale sangelui si organelor hematopoietice cu CC catastrofale sau severe

NCC >2

DRG Q1022 Alte proceduri in sala de operatii ale sangelui si organelor hematopoietice fara CC catastrofale sau severe

GDRG Q301 Tulburari reticuloendoteliale si de imunitate

Diagnostiche principale in tabelul TAB-Q60-1

DRG Q3011 Tulburari reticuloendoteliale si de imunitate cu CC catastrofale sau severe

NCC >2

DRG Q3012 Tulburari reticuloendoteliale si de imunitate fara CC catastrofale sau severe cu stare maligna

Diagnostiche aditionale in tabelul TAB-Q60-2

DRG Q3013 Tulburari reticuloendoteliale si de imunitate fara CC catastrofale sau severe fara stare maligna

Diagnostiche principale (TAB-Q60-1)

Diagnostiche aditionale (TAB-Q60-2)

GDRG Q302 Tulburari ale globulelor rosii

Diagnostiche principe in tabelul TAB-Q61-1

DRG Q3021 Tulburari ale globulelor rosii cu CC catastrofale

NCC >3

DRG Q3022 Tulburari ale globulelor rosii cu CC severe

NCC >2

DRG Q3023 Tulburari ale globulelor rosii fara CC catastrofale sau severe

Diagnostiche principale (TAB-Q61-1)

GDRG Q303 Anomalii de coagulare

Diagnostiche principale in tabelul TAB-Q62-1

DRG Q3030 Anomalii de coagulare

Diagnostiche principale (TAB-Q62-1)

CMD 17 Tulburari neoplazice (hematologice si tumori solide)

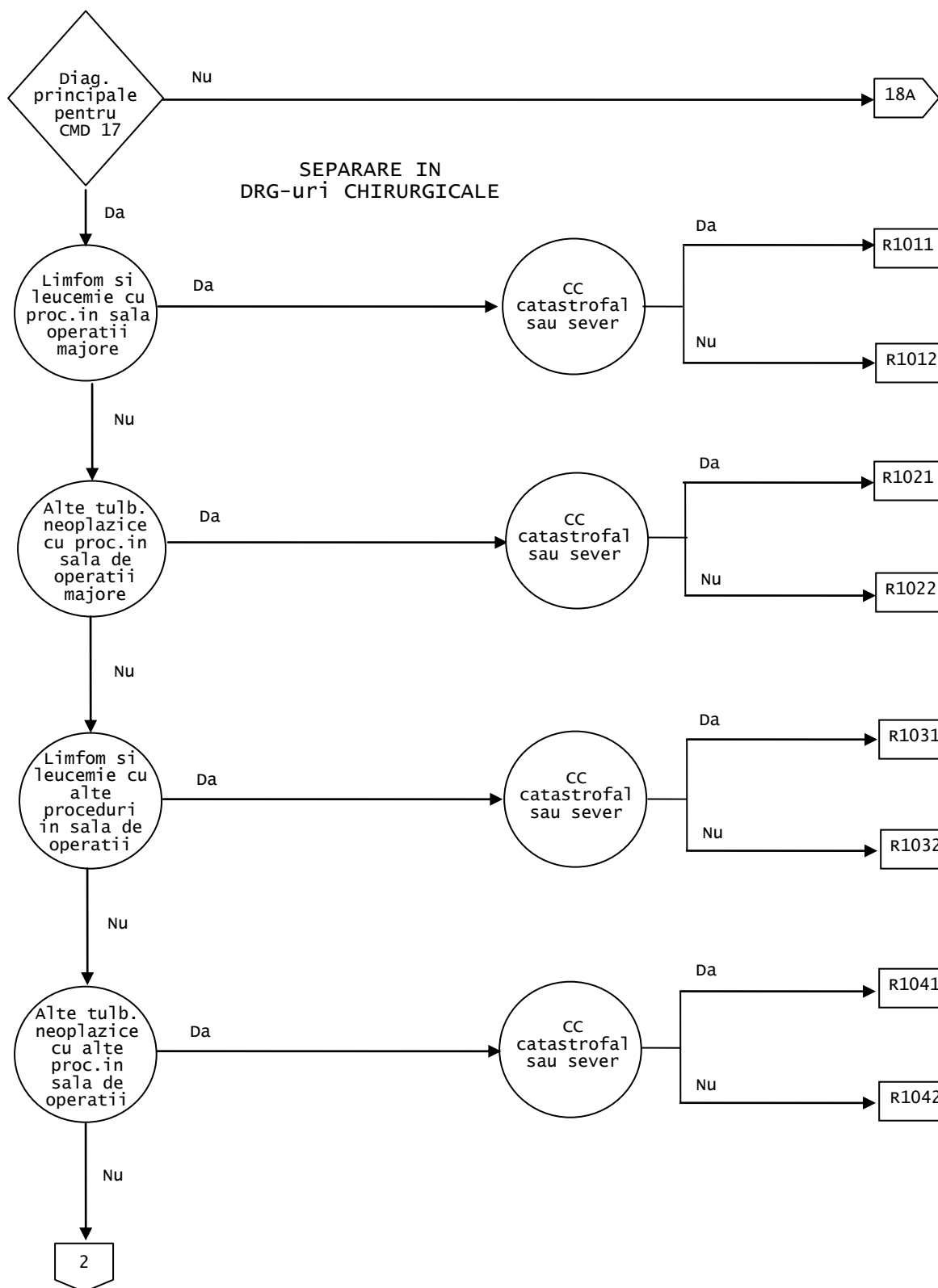

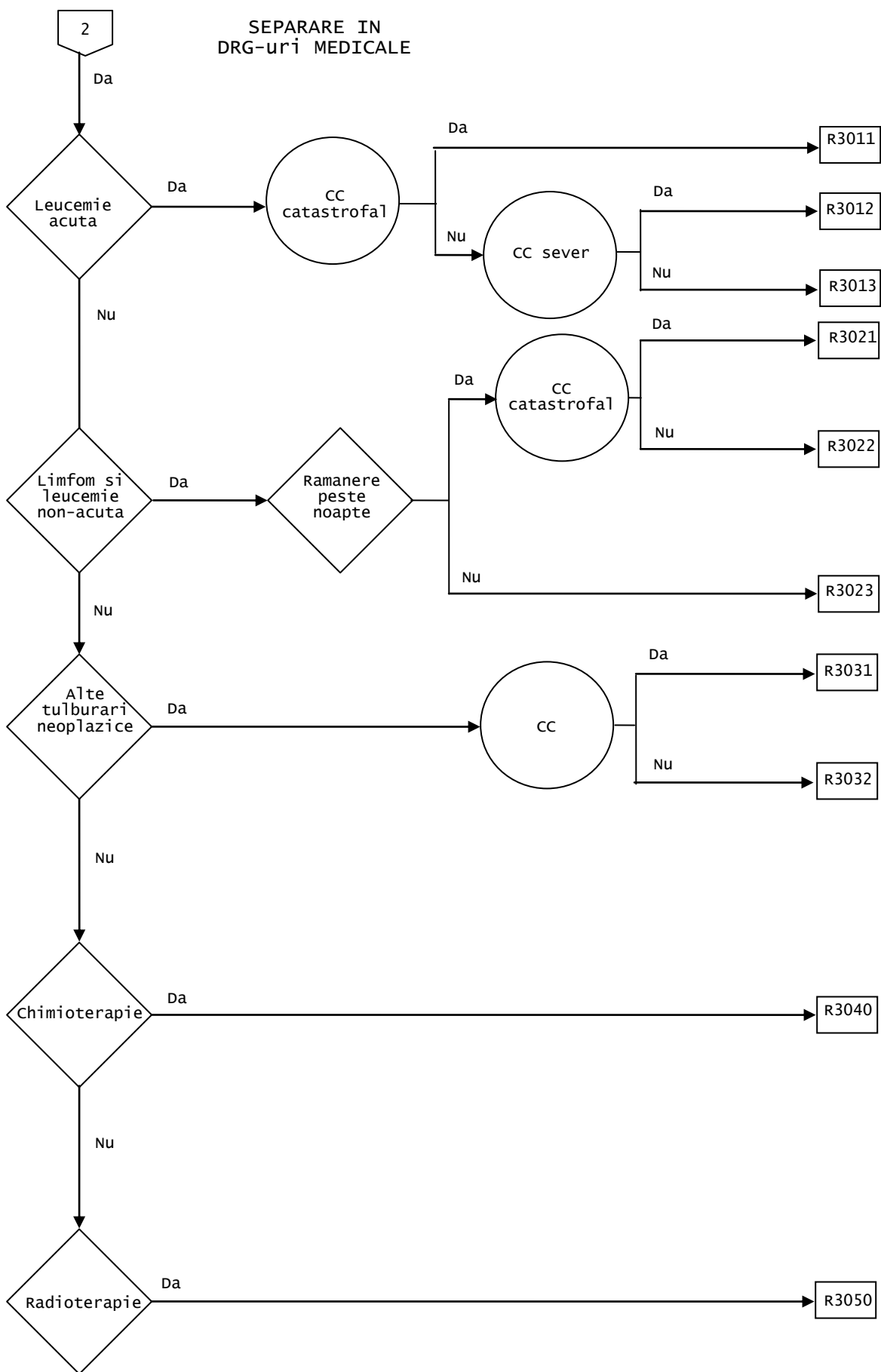

Diagnostice principale cuprinse in CMD 17 (TAB-M17-0)

GDRG R101 Limfom si leucemie cu proceduri majore in sala de operatii
Diagnostice principale in tabelul TAB-R01-1 si Proceduri in tabelul TAB-R01-2

DRG R1011 Limfom si leucemie cu proceduri majore in sala de operatii, cu CC catastrofale sau severe
NCC >2

DRG R1012 Limfom si leucemie cu proceduri majore in sala de operatii, fara CC catastrofale sau severe

Diagnostice principale (TAB-R01-1)

Proceduri (TAB-R01-2)

GDRG R102 Alte tulburari neoplazice cu proceduri majore in sala de operatii
Proceduri in tabelul TAB-R02-1

DRG R1021 Limfom si leucemie cu proceduri majore in sala de operatii, cu CC catastrofale sau severe
NCC >2

DRG R1022 Limfom si leucemie cu proceduri majore in sala de operatii, fara CC catastrofale sau severe

Proceduri (TAB-R02-1)

GDRG R103 Limfom si leucemie cu alte proceduri in sala de operatii
Diagnostice principale in tabelul TAB-R03-1 si (Proceduri in sala de operatii sau pacemaker)

DRG R1031 Limfom si leucemie cu alte proceduri in sala de operatii cu CC catastrofale sau severe
NCC >2

DRG R1032 Limfom si leucemie cu alte proceduri in sala de operatii fara CC catastrofale sau severe

Diagnostice principale (TAB-R01-1)

GDRG R104 Alte tulburari neoplazice cu alte proceduri in sala de operatii
Proceduri in sala de operatii sau pacemaker

DRG R1041 Alte tulburari neoplazice cu alte proceduri in sala de operatii cu CC catastrofale sau severe
NCC >2

DRG R1042 Alte tulburari neoplazice cu alte proceduri in sala de operatii fara CC catastrofale sau severe

GDRG R301 Leucemie acuta

Diagnosticte principle in tabelul TAB-R60-1

DRG R3011 Leucemie acuta cu CC catastrofale

NCC >3

DRG R3012 Leucemie acuta cu CC severe

NCC >2

DRG R3013 Leucemie acuta fara CC catastrofale sau severe

Diagnosticte principale (TAB-R60-1)

GDRG R302 Limfom si leucemie non-acuta

Diagnosticte principle in tabelul TAB-R61-1

DRG R3021 Limfom si leucemie non-acuta cu CC catastrofale

nu pacient de zi si NCC >3

DRG R3022 Limfom si leucemie non-acuta fara CC catastrofale

nu pacient de zi

DRG R3023 Limfom si leucemie non-acuta, de zi

Diagnosticte principale (TAB-R61-1)

GDRG R303 Alte tulburari neoplazice

Diagnosticte principle in tabelul TAB-R62-1

DRG R3031 Alte tulburari neoplazice cu CC

NCC >1

DRG R3032 Alte tulburari neoplazice fara CC

Diagnosticte principale (TAB-R62-1)

GDRG R304 Chimioterapie

Diagnosticte principle in tabelul TAB-R63-1

DRG R3040 Chimioterapie

Diagnosticte principale (TAB-R63-1)

GDRG R305 Radioterapie

Diagnosticte principle in tabelul TAB-R64-1

DRG R3050 Radioterapie

Diagnostiche principale (TAB-R64-1)

CMD 18 Boli infectioase si parazitare: sistemice sau nespecificate

CMD 18 Boli infectioase si parazitare: sistemice sau nespecificate

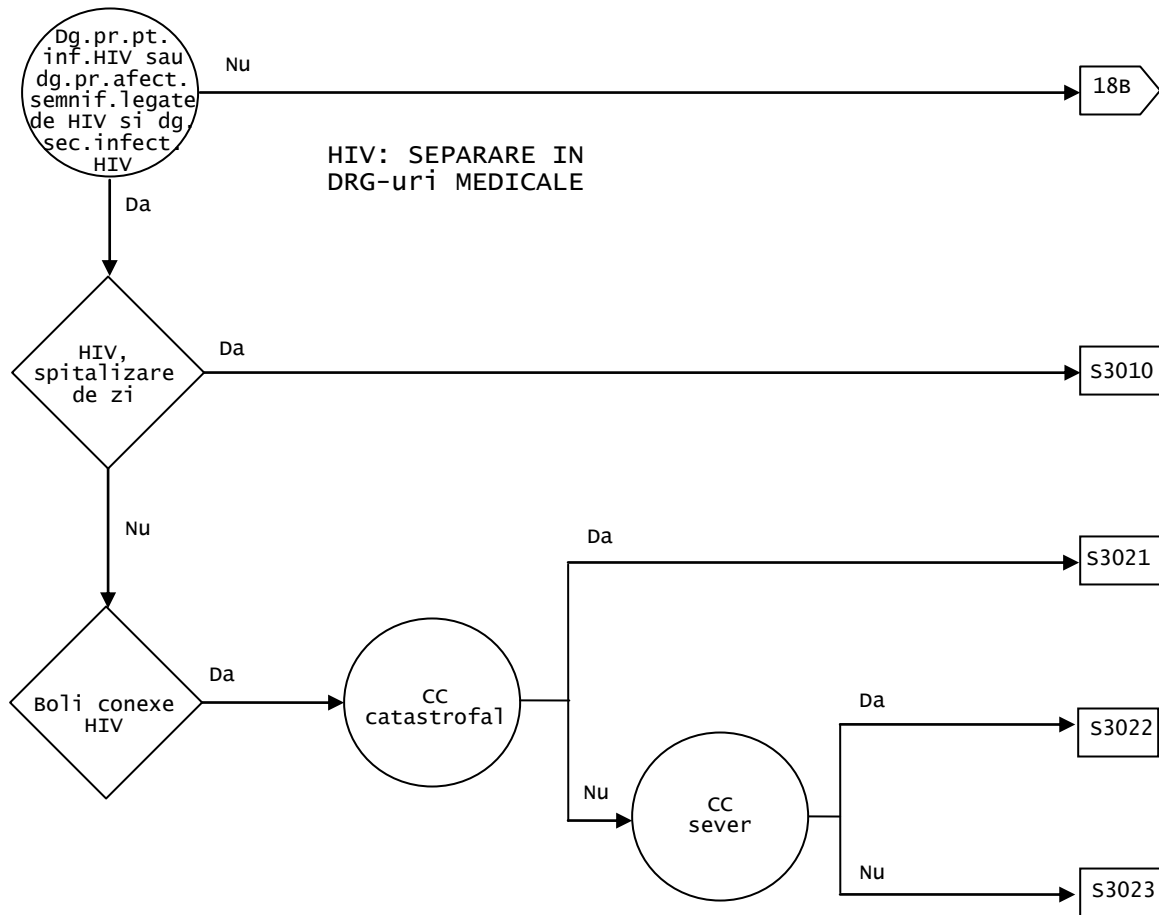

Definire logica a CMD18

Diagnostiche principale in CMD18 tabel TAB-M18A-0 sau (diagnostiche principale in CMD18 tabel TAB-M18A-1 si diagnostiche aditionale in CMD18 tabel TAB-M18A-0)

Diagnostiche HIV cuprinse in CMD 18 (TAB-M18A-0)

Diagnostiche principale cuprinse in CMD 18 (TAB-M18A-1)

GDRG S301 HIV, de zi

Diagnostiche principale in CMD18 tabel TAB-M18A-0 sau (diagnostiche principale in CMD18 tabel TAB-M18A-1 si diagnostiche aditionale in CMD18 tabel TAB-M18A-0) si pacient de zi

DRG S3010 HIV, de zi

GDRG S302 Boli conexe HIV

Diagnostiche principale in CMD18 tabel TAB-M18A-0 sau (diagnostiche principale in CMD18 tabel TAB-M18A-1 si diagnostiche aditionale in CMD18 tabel TAB-M18A-0) si nu pacient de zi

DRG S3021 Boli conexe HIV cu CC catastrofale

NCC >3

DRG S3022 Boli conexe HIV cu CC severe

NCC =3

DRG S3023 Boli conexe HIV fara CC catastrofale sau severe

CMD 18 Boli infectioase si parazitare: sistemice sau nespecificate

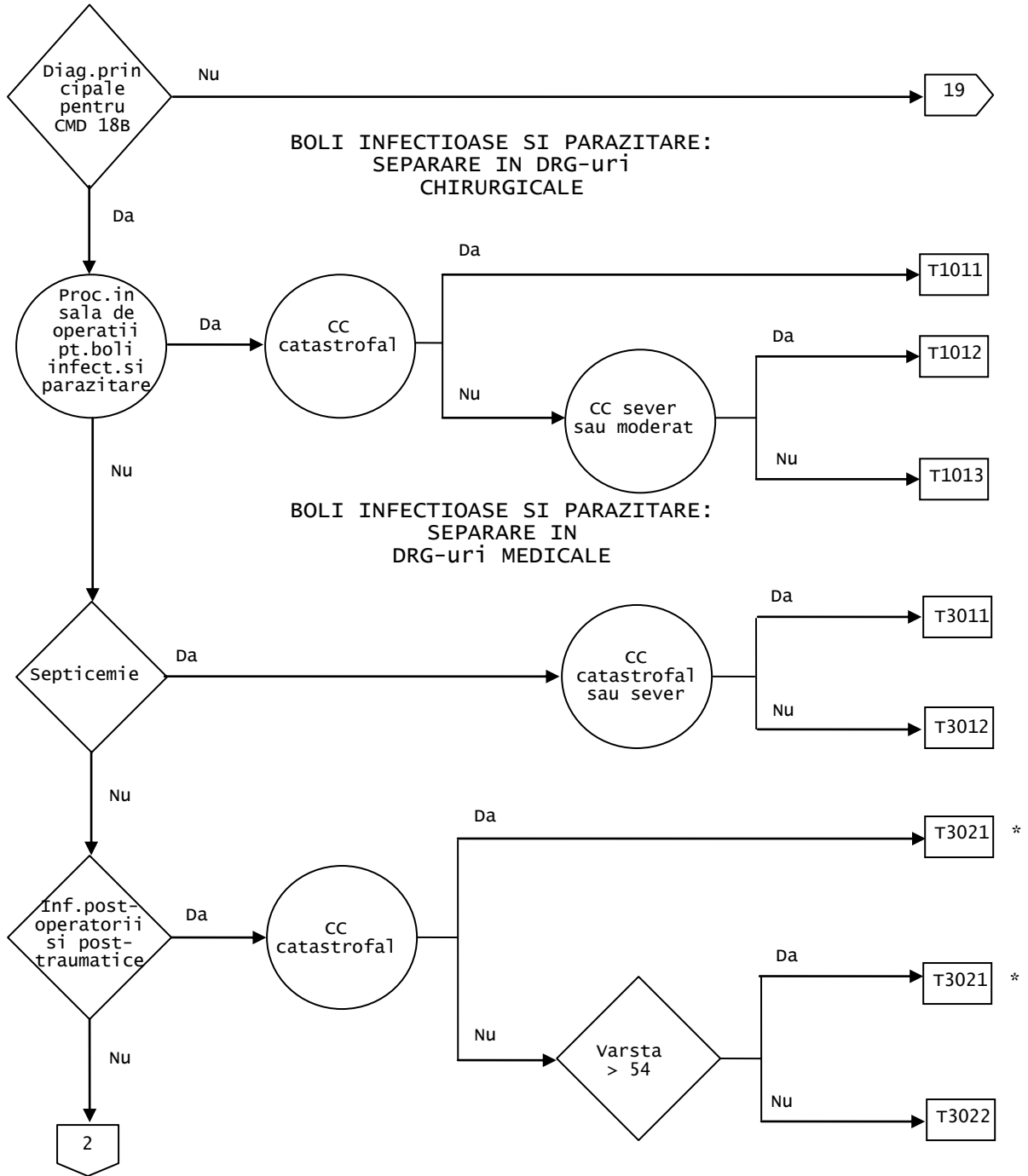

CMD 18 Boli infectioase si parazitare: sistemice sau nespecificate

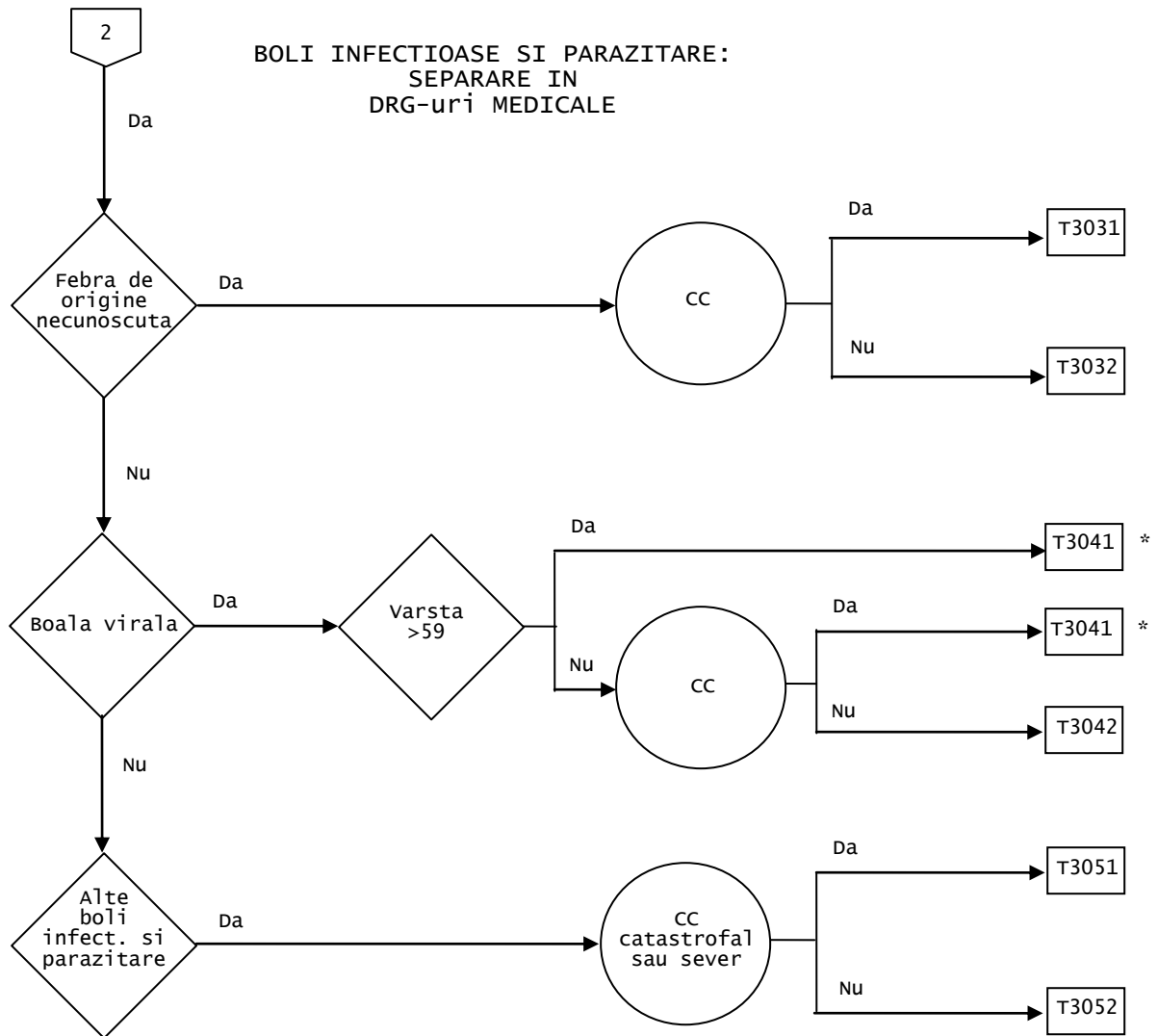

Diagnostiche principale cuprinse in CMD 18 (TAB-M18B-0)

GDRG T101 Proceduri in sala de operatii pentru boli infectioase si parazitare

Proceduri in sala de operatii sau pacemaker

DRG T1011 Proceduri in sala de operatii pentru boli infectioase si parazitare cu CC catastrofale

NCC >3

DRG T1012 Proceduri in sala de operatii pentru boli infectioase si parazitare cu CC severe sau moderate

NCC >1

DRG T1013 Proceduri in sala de operatii pentru boli infectioase si parazitare fara CC

GDRG T301 Septicemia

Diagnostiche principale in tabelul TAB-T60-1

DRG T3011 Septicemia cu CC catastrofale sau severe

NCC >2

DRG T3012 Septicemia fara CC catastrofale sau severe

Diagnostiche principale (TAB-T60-1)

GDRG T302 Infectii postoperatorii si post-traumatice

Diagnostiche principale in tabelul TAB-T61-1

DRG T3021 Infectii postoperatorii si post-traumatice varsta > 54 sau cu (CC catastrofale sau severe)

Varsta > 54 ani sau NCC >2

DRG T3022 Infectii postoperatorii si post-traumatice varsta <55 fara CC catastrofale sau severe

Diagnostiche principale (TAB-T61-1)

GDRG T303 Febra de origine necunoscuta

Diagnostiche principale in tabelul TAB-T62-1

DRG T3031 Febra de origine necunoscuta cu CC

NCC >1

DRG T3032 Febra de origine necunoscuta fara CC

Diagnostiche principale (TAB-T62-1)

GDRG T304 Boala virala

Diagnostiche principale in tabelul TAB-T63-1

DRG T3041 Boala virala varsta >59 sau cu CC

Varsta >59 sau NCC >1

DRG T3042 Boala virala varsta <60 fara CC

Diagnostiche principale (TAB-T63-1)

GDRG T305 Alte boli infectioase si parazitare

Diagnostiche principale in tabelul TAB-T64-1

DRG T3051 Alte boli infectioase si parazitare cu CC catastrofale sau severe

NCC >2

DRG T3052 Alte boli infectioase si parazitare fara CC catastrofale sau severe

Diagnostiche principale (TAB-T64-1)

CMD 19 Boli si tulburari mentale

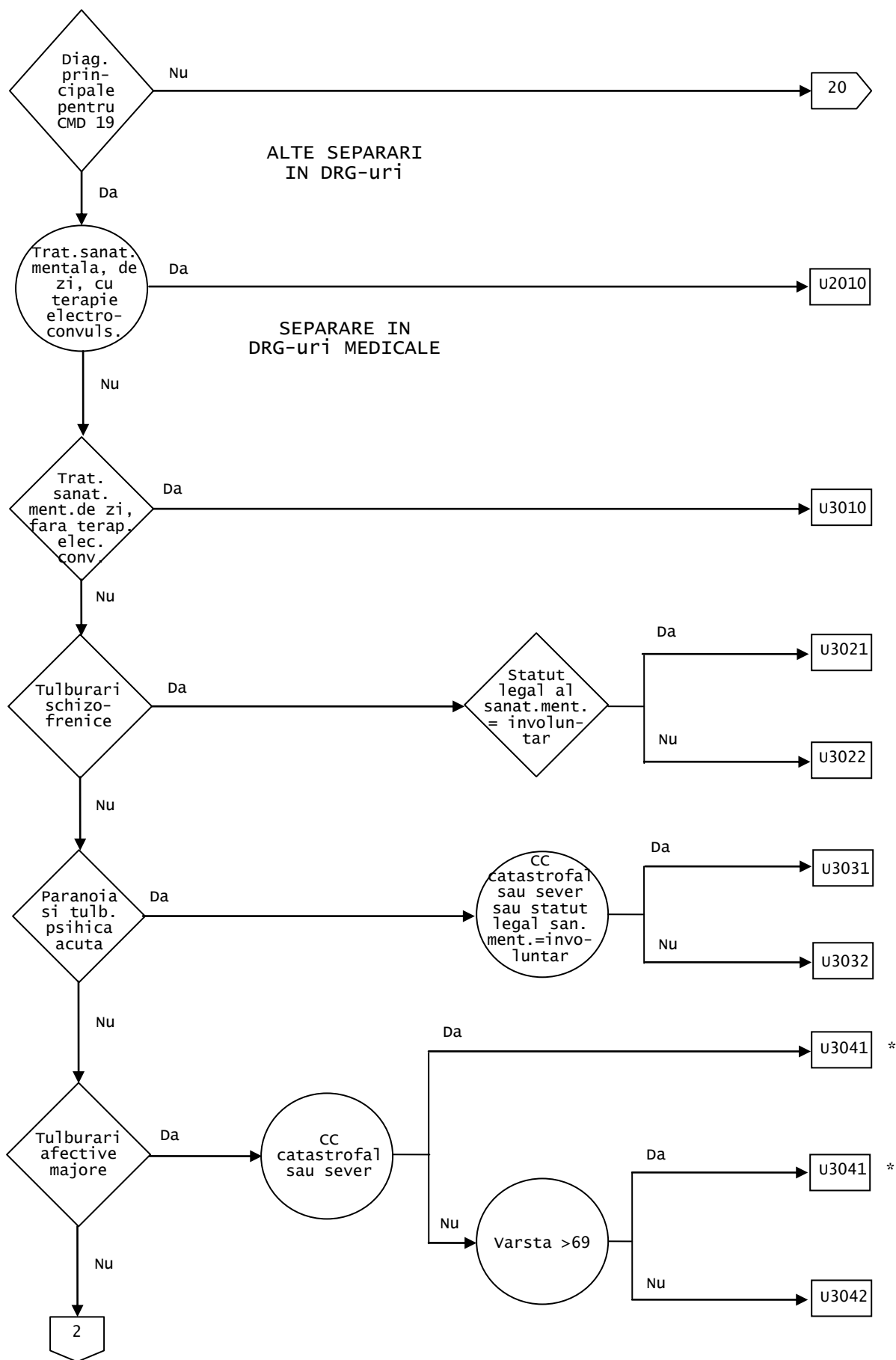

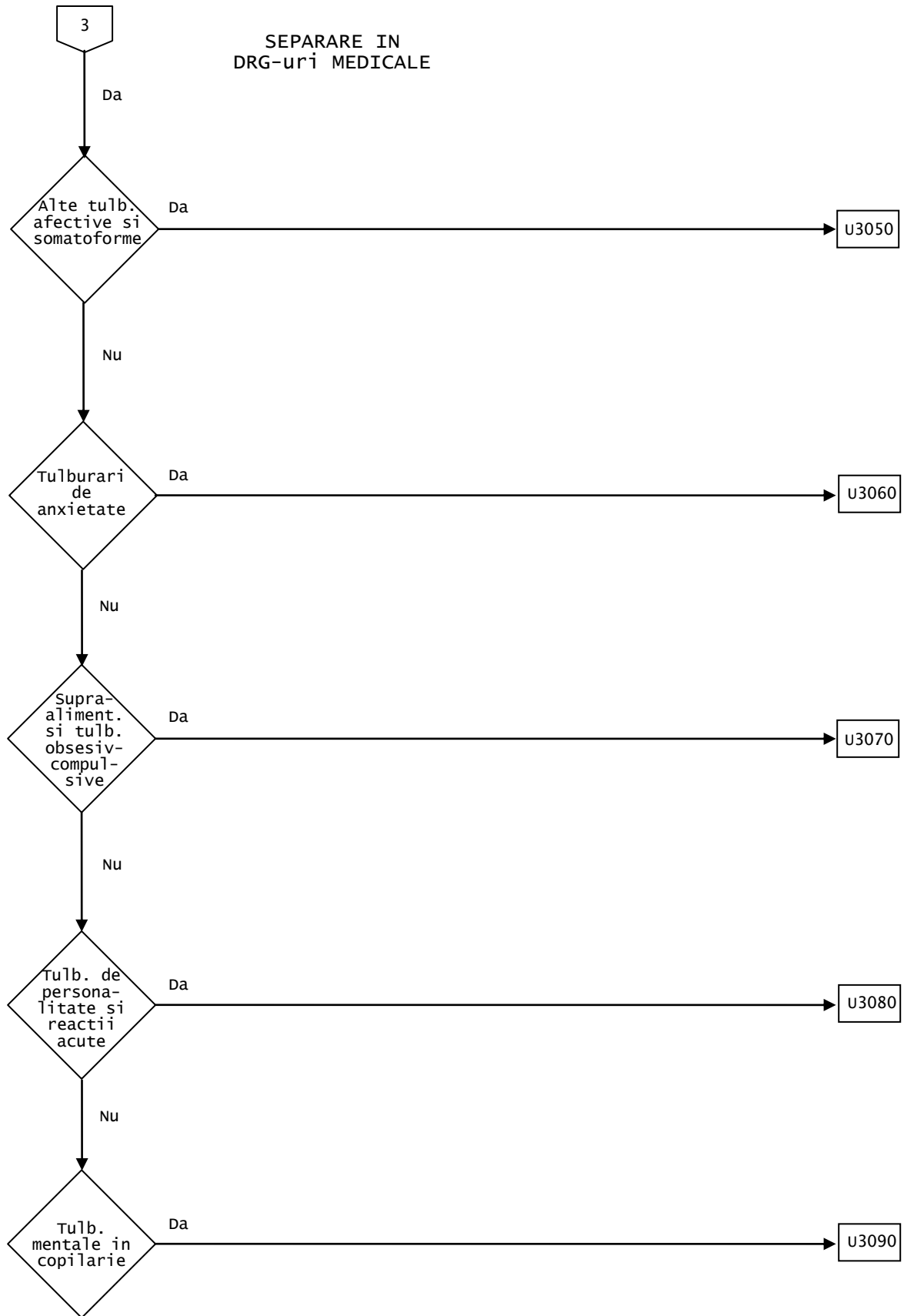

Diagnostice principale cuprinse in CMD 19 (TAB-M19-0)

GDRG U201 **Tratament al sanatatii mentale, de zi, cu terapie electroconvulsiva (ECT)**
Proceduri in tabelul TAB-U40-1 si pacient de zi

DRG U2010 **Tratament al sanatatii mentale, de zi, cu terapie electroconvulsiva (ECT)**

Proceduri (TAB-U40-1)

GDRG U301 **Tratament al sanatatii mentale, de zi, fara terapie electroconvulsiva (ECT)**
Pacient de zi

DRG U3010 **Tratament al sanatatii mentale, de zi, fara terapie electroconvulsiva (ECT)**

GDRG U302 **Tulburari schizofrenice**
Diagnostice principale in tabelul TAB-U61-1

DRG U3021 **Tulburari schizofrenice cu statut legal al sanatatii mentale**
Pacient involuntar

DRG U3022 **Tulburari schizofrenice fara statut legal al sanatatii mentale**

Diagnostice principale (TAB-U61-1)

GDRG U303 **Paranoia si tulburare psihica acuta**
Diagnostice principale in tabelul TAB-U62-1

DRG U3031 **Paranoia si tulburare psihica acuta cu CC catastrofale/severe sau cu statut legal al sanatatii**
NCC >2 sau pacient involuntar

DRG U3032 **Paranoia si tulburare psihica acuta fara CC catastrofale/severe fara statut legal al sanatatii**

Diagnostice principale (TAB-U62-1)

GDRG U304 **Tulburari afective majore**
Diagnostice principale in tabelul TAB-U63-1

DRG U3041 **Tulburari afective majore varsta >69 sau cu (CC catastrofale sau severe)**
Varsta >69 sau NCC >2

DRG U3042 **Tulburari afective majore varsta <70 fara CC catastrofale sau severe**

Diagnostice principale (TAB-U63-1)

GDRG U305 Alte tulburari afective si somatoforme

Diagnostice principale in tabelul TAB-U64-1

DRG U3050 Alte tulburari afective si somatoforme

Diagnostice principale (TAB-U64-1)

GDRG U306 Tulburari de anxietate

Diagnostice principale in tabelul TAB-U65-1

DRG U3060 Tulburari de anxietate

Diagnostice principale (TAB-U65-1)

GDRG U307 Supra-alimentatie si tulburari obsesiv compulsive

Diagnostice principale in tabelul TAB-U66-1

DRG U3070 Supra-alimentatie si tulburari obsesiv compulsive

Diagnostice principale (TAB-U66-1)

GDRG U308 Tulburari de personalitate si reactii acute

Diagnostice principale in tabelul TAB-U67-1

DRG U3080 Tulburari de personalitate si reactii acute

Diagnostice principale (TAB-U67-1)

GDRG U309 Tulburari mentale in copilarie

Diagnostice principale in tabelul TAB-U68-1

DRG U3090 Tulburari mentale in copilarie

Diagnostice principale (TAB-U68-1)

CMD 20
Consum de
alcool/droguri
si tulburari
mentale
induse de
alcool/droguri

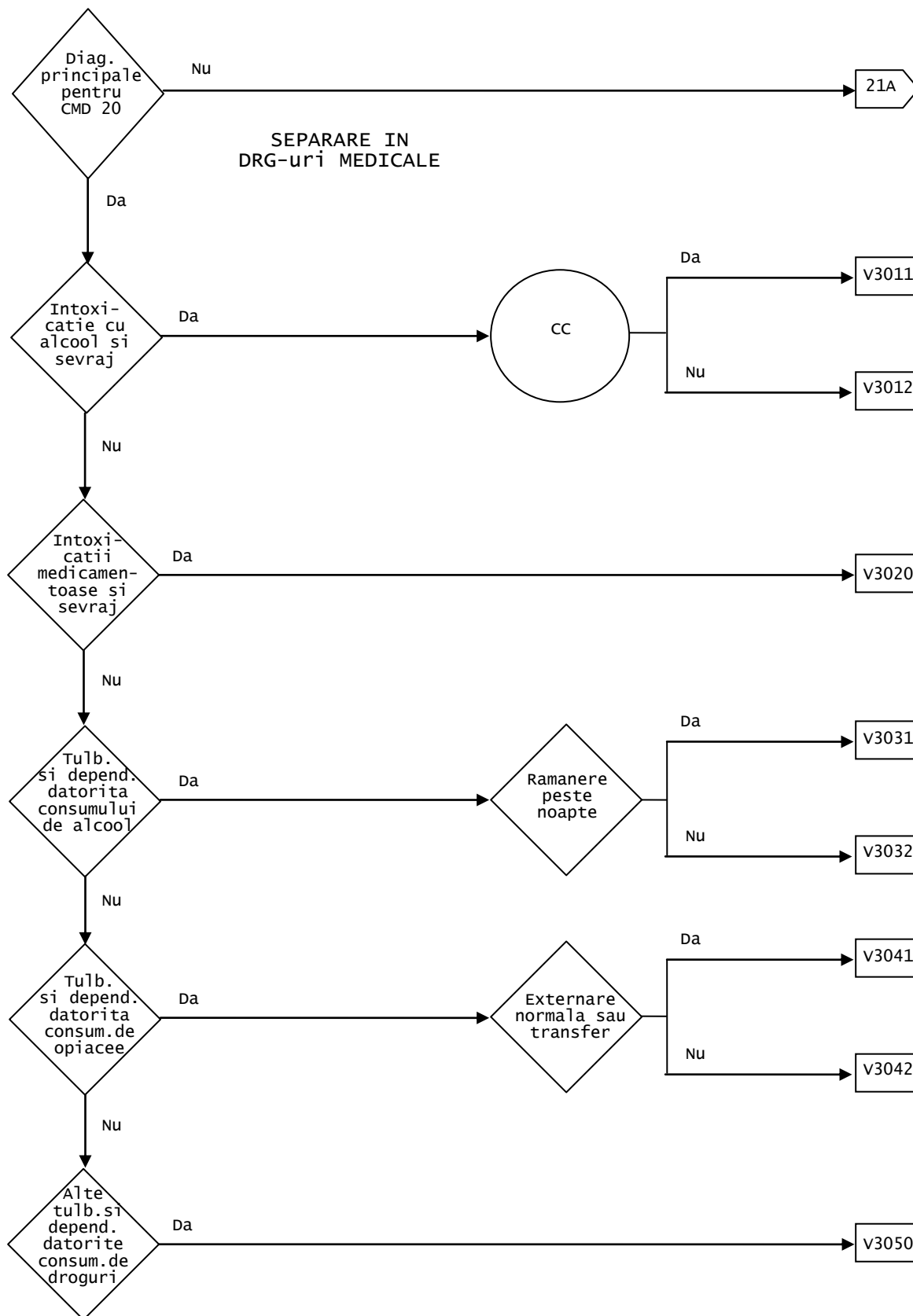

Diagnostice principale cuprinse in CMD 20 (TAB-M20-0)

GDRG V301 Intoxicatie cu alcool si sevraj

Diagnostice principale in tabelul TAB-V60-1

DRG V3011 Intoxicatie cu alcool si sevraj cu CC

NCC >1

DRG V3012 Intoxicatie cu alcool si sevraj fara CC

Diagnostice principale (TAB-V60-1)

GDRG V302 Intoxicatii medicamentoase si sevraj

Diagnostice principale in tabelul TAB-V61-1

DRG V3020 Intoxicatii medicamentoase si sevraj

Diagnostice principale (TAB-V61-1)

GDRG V303 Tulburare si dependenta datorita consumului de alcool

Diagnostice principale in tabelul TAB-V62-1

DRG V3031 Tulburare si dependenta datorita consumului de alcool

nu pacient de zi

DRG V3032 Tulburare si dependenta datorita consumului de alcool, de zi

Diagnostice principale (TAB-V62-1)

GDRG V304 Tulburare si dependenta datorita consumului de opiacee

Diagnostice principale in tabelul TAB-V63-1

DRG V3041 Tulburare si dependenta datorita consumului de opiacee

Modul de separare = nu paraseste spitalul impotriva avizului medicului (06)

DRG V3042 Tulburare si dependenta datorita consumului de opiacee, pacient plecat impotriva avizului medical

Modul de separare = paraseste spitalul impotriva avizului medicului (06)

Diagnostice principale (TAB-V63-1)

GDRG V305 Alte tulburari si dependente datorita consumului de droguri

Diagnostice principale in tabelul TAB-V64-1

DRG V3050 Alte tulburari si dependente datorita consumului de droguri

Diagnostiche principale (TAB-V64-1)

CMD 21 Leziuni, otraviri si efecte toxice ale medicamentelor: traumatisme multiple

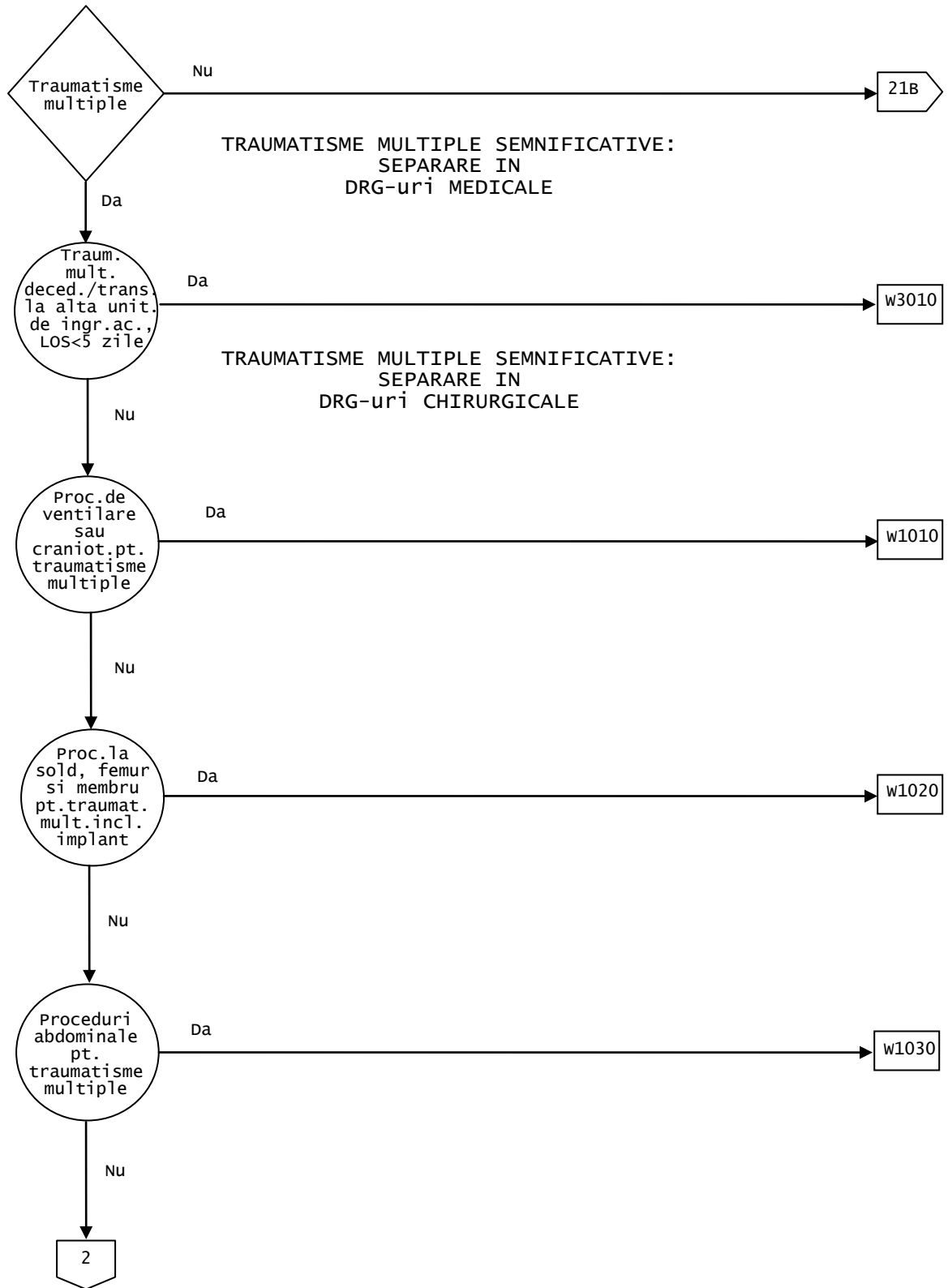

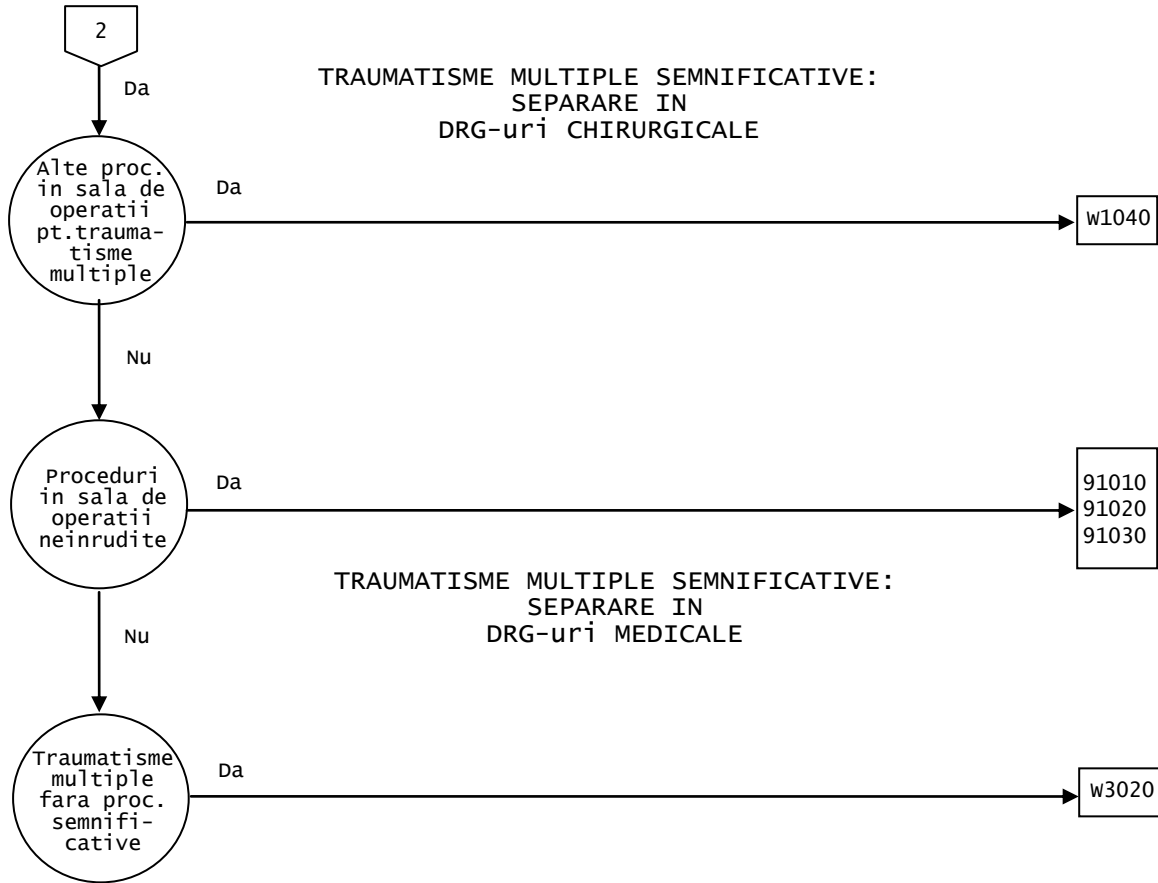

Definire logica a CMD 21

Diagnostiche principale in CMD 21 tabel TAB-M21A si diagnostiche in cel putin 2 dintre tabelele TAB-M21A-0, TAB-M21A-1, TAB-M21A-2, TAB-M21A-3, TAB-M21A-4, TAB-M21A-5, TAB-M21A-6, TAB-M21A-7

Diagnostiche principale privind traumatismele cuprinse in CMD 21 (TAB-M21A)

Diagnostiche privind capul cuprinse in CMD 21 (TAB-M21A-0)

Diagnostiche privind toracele cuprinse in CMD 21 (TAB-M21A-1)

Diagnostiche privind abdomenul cuprinse in CMD 21 (TAB-M21A-2)

Diagnostiche privind rinichii cuprinse in CMD 21 (TAB-M21A-3)

Diagnostiche privind sistemul genito-urinar cuprinse in CMD 21 (TAB-M21A-4)

Diagnostiche privind coloana vertebrala cuprinse in CMD 21 (TAB-M21A-5)

Diagnostiche privind membrele superioare cuprinse in CMD 21 (TAB-M21A-6)

Diagnostiche privind membrele inferioare cuprinse in CMD 21 (TAB-M21A-7)

GDRG W101 Proceduri de ventilare sau craniotomie pentru traumatisme multiple semnificative
Proceduri in tabelul TAB-W01-1

DRG W1010 Proceduri de ventilare sau craniotomie pentru traumatisme multiple semnificative

Proceduri (TAB-W01-1)

GDRG W102

Proceduri la sold, femur si membru pentru traumatisme multiple semnificative, inclusiv implant

Proceduri in tabelul TAB-W02-1

DRG W1020

Proceduri la sold, femur si membru pentru traumatisme multiple semnificative, inclusiv implant

Proceduri (TAB-W02-1)

GDRG W103

Proceduri abdominale pentru traumatisme multiple semnificative

Proceduri in tabelul TAB-W03-1

DRG W1030

Proceduri abdominale pentru traumatisme multiple semnificative

Proceduri (TAB-W03-1)

GDRG W104

Alte proceduri in sala de operatii pentru traumatisme multiple semnificative

Proceduri in tabelul TAB-W04-1

DRG W1040

Alte proceduri in sala de operatii pentru traumatisme multiple semnificative

Proceduri (TAB-W04-1)

GDRG W301

Traumatisme multiple, decedat sau transferat la alta unitate de ingrijiri acute, LOS<5 zile

Durata de spitalizare <5 si (modul de separare fie externare/transfer intr-un spital de acuti (01) fie deces (08))

DRG W3010

Traumatisme multiple, decedat sau transferat la alta unitate de ingrijiri acute, LOS<5 zile

GDRG W302

Traumatisme multiple fara proceduri semnificative

Diagnostice principale in CMD 21 tabel TAB-M21A si diagnostice in cel putin 2 CMD 21 tabelele TAB-M21A-0, TAB-M21A-1, TAB-M21A-2, TAB-M21A-3, TAB-M21A-4, TAB-M21A-5, TAB-M21A-6, TAB-M21A-7

DRG W3020

Traumatisme multiple fara proceduri semnificative

GDRG-uri 9101, 9102, 9103

Proceduri neinrudite in sala de operatie

Proceduri neinrudite in sala de operatie

**DRG-uri 91010, 91020,
91030**

Pentru detalii privind proceduri neinrudite in sala de operatie, vezi sectiunea Functii de la sfarsitul volumului II.

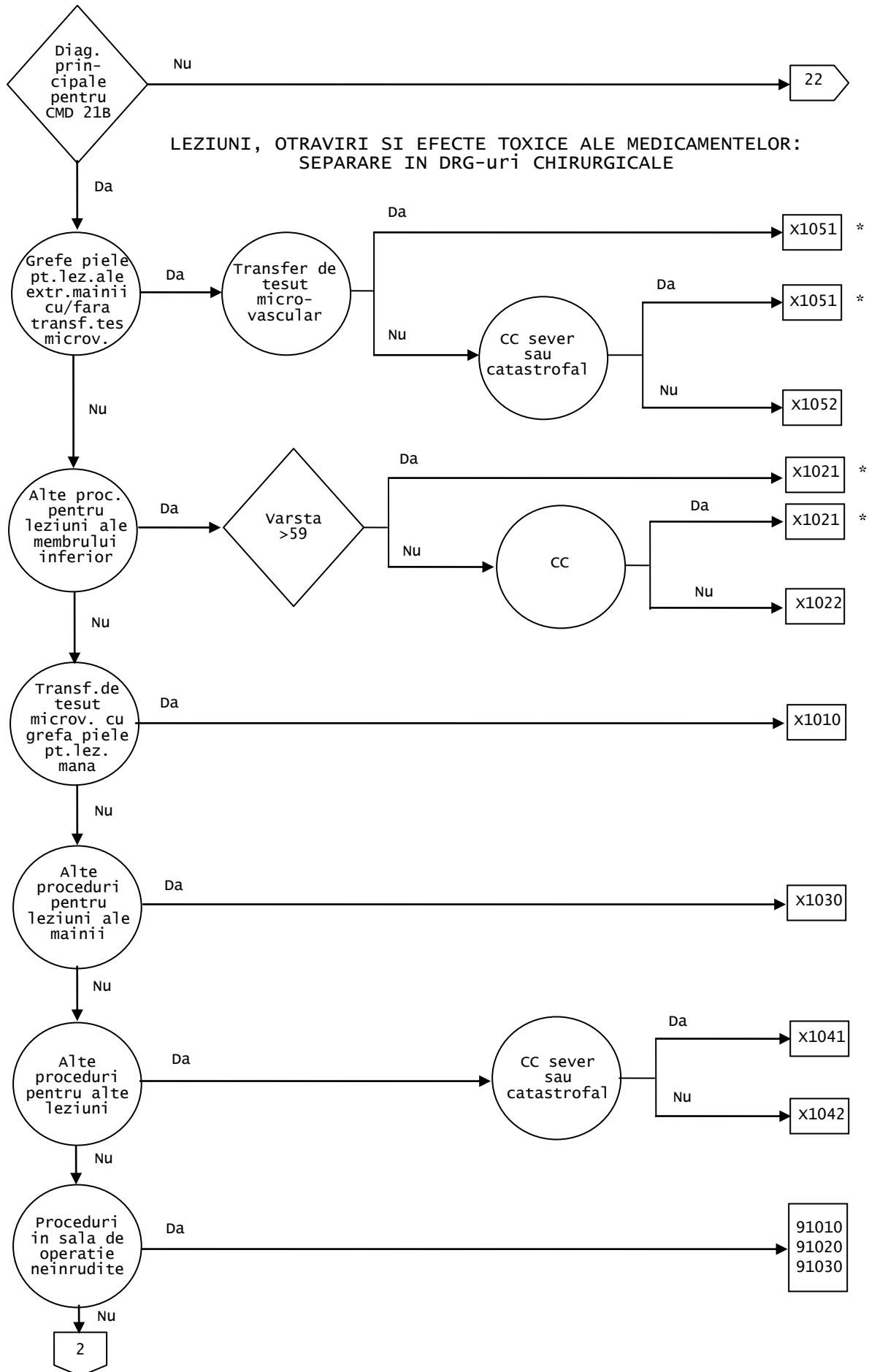

LEZIUNI, OTRAVIRI SI EFECTE TOXICE ALE MEDICAMENTELOR:
SEPARARE IN DRG-uri MEDICALE

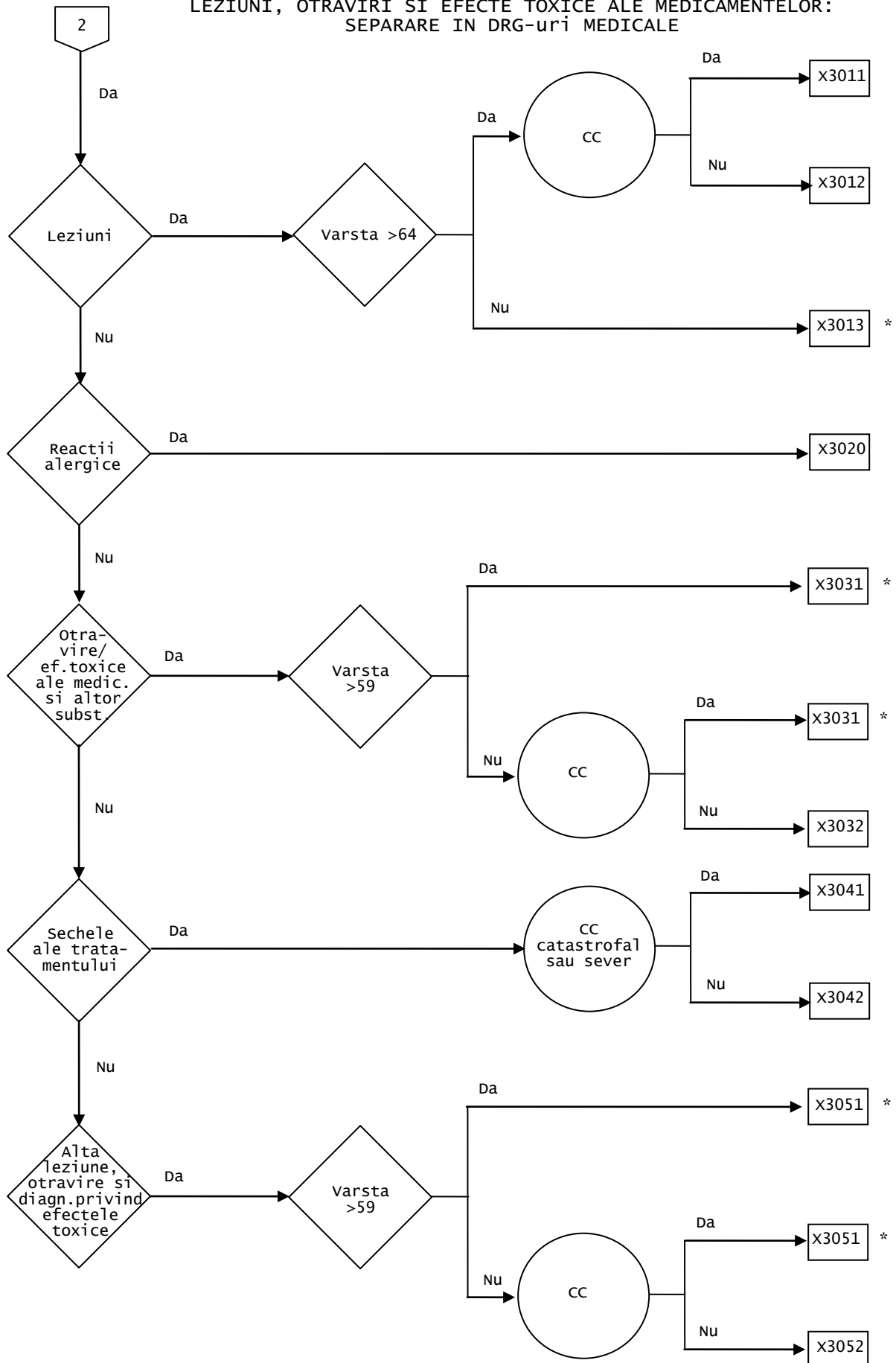

Diagnostiche principale cuprinse in CMD 21 (TAB-M21B-0)

GDRG X101 Transfer de tesut microvascular sau grefa de piele pentru leziuni ale mainii

Proceduri in tabelul TAB-X02-2 sau (Diagnostiche principale in tabelul TAB-X02-1 si
Proceduri in tabelul TAB-X02-3)

DRG X1010 Transfer de tesut microvascular sau grefa de piele pentru leziuni ale mainii

Diagnostiche principale (TAB-X02-1)

Proceduri (TAB-X02-2)

Proceduri (TAB-X02-3)

GDRG X102 Alte proceduri pentru leziuni ale membrului inferior

Proceduri in tabelul TAB-X04-2 sau (Diagnostiche principale in tabelul TAB-X04-1 si
Proceduri in tabelul TAB-X04-3)

DRG X1021 Alte proceduri pentru leziuni ale membrului inferior varsta >59 sau cu CC

Varsta >59 ani sau NCC >1

DRG X1022 Alte proceduri pentru leziuni ale membrului inferior varsta <60 fara CC

Diagnostiche principale (TAB-X04-1)

Proceduri (TAB-X04-2)

Proceduri (TAB-X04-3)

GDRG X103 Alte proceduri pentru leziuni ale mainii

Proceduri in tabelul TAB-X05-2 sau (Diagnostiche principale in tabelul TAB-X05-1 si
Proceduri in tabelul TAB-X05-3)

DRG X1030 Alte proceduri pentru leziuni ale mainii

Diagnostiche principale (TAB-X05-1)

Proceduri (TAB-X05-2)

Proceduri (TAB-X05-3)

GDRG X104 Alte proceduri pentru alte leziuni

Proceduri in tabelul TAB-X06-1

DRG X1041 Alte proceduri pentru alte leziuni cu CC catastrofale sau severe

NCC >2

DRG X1042 Alte proceduri pentru alte leziuni fara CC catastrofale sau severe

Proceduri (TAB-X06-1)

GDRG X105 Grefe de piele pentru leziuni ale extremitatilor mainii cu transfer de tesut microvascular

Proceduri in tabelul TAB-X07-2 si nu diagnostice principale in tabelul TAB-X07-1

DRG X1051 Grefe de piele pentru leziuni ale extremitatilor mainii cu transfer de tesut microvascular sau cu (CC catastrofale sau severe)

Proceduri in tabelul TAB-X07-3 sau NCC >2

DRG X1052 Grefe de piele pentru leziuni ale extremitatilor mainii fara transfer de tesut microvascular fara CC catastrofale sau severe

Diagnostice principale (TAB-X07-1)

Proceduri (TAB-X07-2)

Proceduri (TAB-X07-3)

GDRG X301 Leziuni

Diagnostice principale in tabelul TAB-X60-1

DRG X3011 Leziuni varsta >64 cu CC

Varsta >64 ani si NCC >1

DRG X3012 Leziuni varsta >64 fara CC

Varsta >64 ani

DRG X3013 Leziuni varsta <65

Diagnostice principale (TAB-X60-1)

GDRG X302 Reactii alergice

Diagnostice principale in tabelul TAB-X61-1

DRG X3020 Reactii alergice

Diagnostice principale (TAB-X61-1)

GDRG X303 Otravire/efecte toxice ale medicamentelor si ale altor substante

Diagnostice principale in tabelul TAB-X62-1

DRG X3031 Otravire/efecte toxice ale medicamentelor si ale altor substante varsta >59 sau cu CC

Varsta >59 ani sau NCC >1

DRG X3032 Otravire/efecte toxice ale medicamentelor si ale altor substante varsta <60 fara CC

Diagnostice principale (TAB-X62-1)

GDRG X304 Sechele ale tratamentului

Diagnostiche principale in tabelul TAB-X63-1

DRG X3041 Sechele ale tratamentului cu CC catastrofale sau severe

NCC >2

DRG X3042 Sechele ale tratamentului fara CC catastrofale sau severe

Diagnostiche principale (TAB-X63-1)

GDRG X305 Alta leziune, otravire si diagnostic privind efectele toxice

Diagnostiche principale in tabelul TAB-X64-1

DRG X3051 Alta leziune, otravire si diagnostic privind efectele toxice ante varsta >59 sau cu CC

Varsta >59 ani sau NCC >1

DRG X3052 Alta leziune, otravire si diagnostic privind efectele toxice varsta <60 fara CC

Diagnostiche principale (TAB-X64-1)

GDRG-uri 9101, 9102, 9103 Proceduri neinrudite in sala de operatie

Proceduri neinrudite in sala de operatie

**DRG-uri 91010, 91020,
91030**

Pentru detalii privind proceduri neinrudite in sala de operatie, vezi sectiunea Functii de la sfarsitul volumului II.

CMD 22

Arsuri

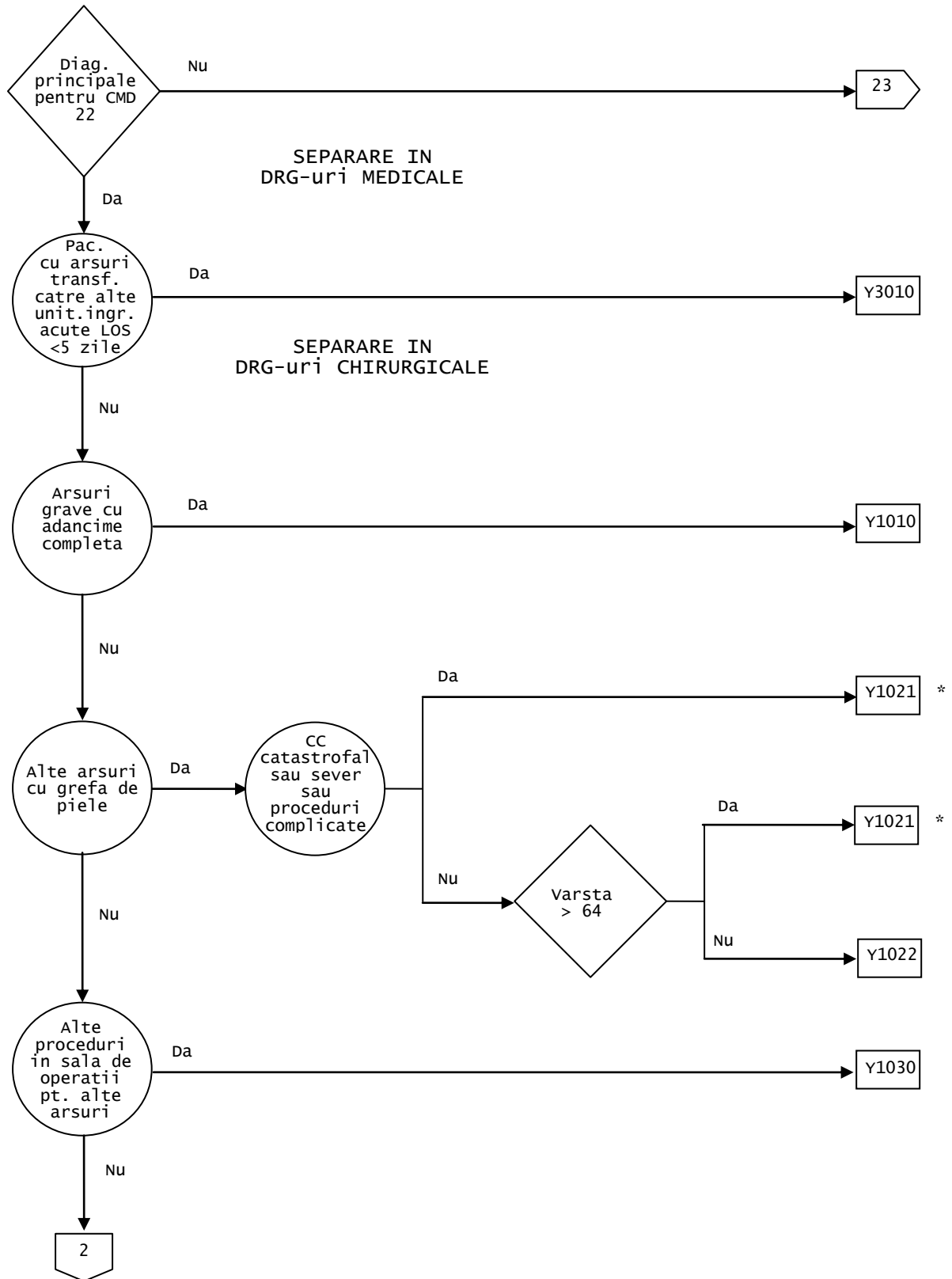

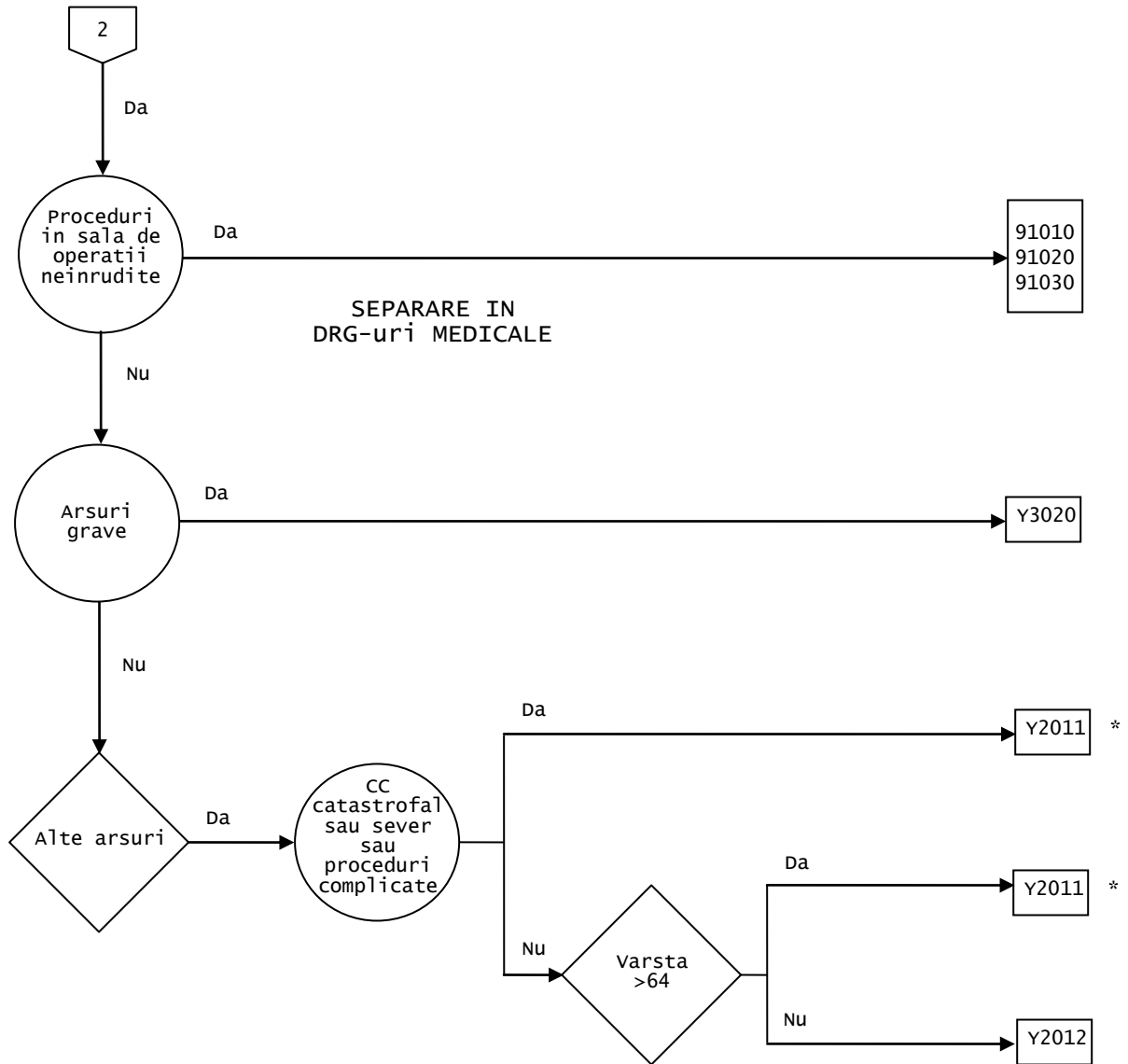

Diagnostiche principale cuprinse in CMD 22 (TAB-M22-0)

GDRG Y101 Arsuri grave cu adancime completa

(Diagnostiche in tabelul TAB-Y01-1 si Proceduri in tabelul TAB-Y01-2) sau Proceduri in tabelul TAB-Y01-3

DRG Y1010 Arsuri grave cu adancime completa

Diagnostiche aditionale(TAB-Y01-1)

Proceduri (TAB-Y01-2)

Proceduri (TAB-Y01-3)

GDRG Y102 Alte arsuri cu grefa de piele

Proceduri in tabelul TAB-Y02-1

DRG Y1021 Alte arsuri cu grefa de piele varsta >64 sau cu (CC catastrofale sau severe) sau cu proceduri complicate

Proceduri in tabelul TAB-Y02-2 sau NCC >2 sau varsta >64 ani

DRG Y1022 Alte arsuri cu grefa de piele varsta <65 fara (CC catastrofale sau severe) fara proceduri complicate

Proceduri (TAB-Y02-1)

Proceduri (TAB-Y02-2)

GDRG Y103 Alte proceduri in sala de operatii pentru alte arsuri

Proceduri in tabelul TAB-Y03-1

DRG Y1030 Alte proceduri in sala de operatii pentru alte arsuri

Proceduri (TAB-Y03-1)

GDRG Y301 Arsuri, pacienti transferati catre alte unitati de ingrijiri acute <5 zile

Durata de spitalizare <5 si modul de separare = externare/transfer la un spital de acuti (01)

DRG Y3010 Arsuri, pacienti transferati catre alte unitati de ingrijiri acute <5 zile

GDRG Y302 Arsuri grave

Diagnostiche in tabelul TAB-Y61-1 sau Diagnostiche aditionale in tabelul TAB-Y61-2

DRG Y3020 Arsuri grave

Diagnostiche (TAB-Y61-1)

Diagnostice aditionale (TAB-Y61-2)

GDRG Y201 Alte arsuri

Diagnostice principale in tabelul TAB-Y62-1

DRG Y2011

Alte arsuri varsta >64 sau cu (CC catastrofale sau severe) sau cu proceduri complicate

Proceduri in tabelul TAB-Y62-2 sau NCC >2 sau varsta >64 ani

DRG Y2012

Alte arsuri varsta <65 fara (CC catastrofale sau severe) fara proceduri complicate

Diagnostice (TAB-Y62-1)

Proceduri (TAB-Y62-2)

GDRG-uri 9101, 9102, 9103

Proceduri neinrudite in sala de operatie

Proceduri neinrudite in sala de operatie

**DRG-uri 91010, 91020,
91030**

Pentru detalii privind proceduri neinrudite in sala de operatie, vezi sectiunea Functii de la sfarsitul volumului II.

CMD 23 Factori care influenteaza starea de sanatate si alte contacte cu serviciile de sanatate

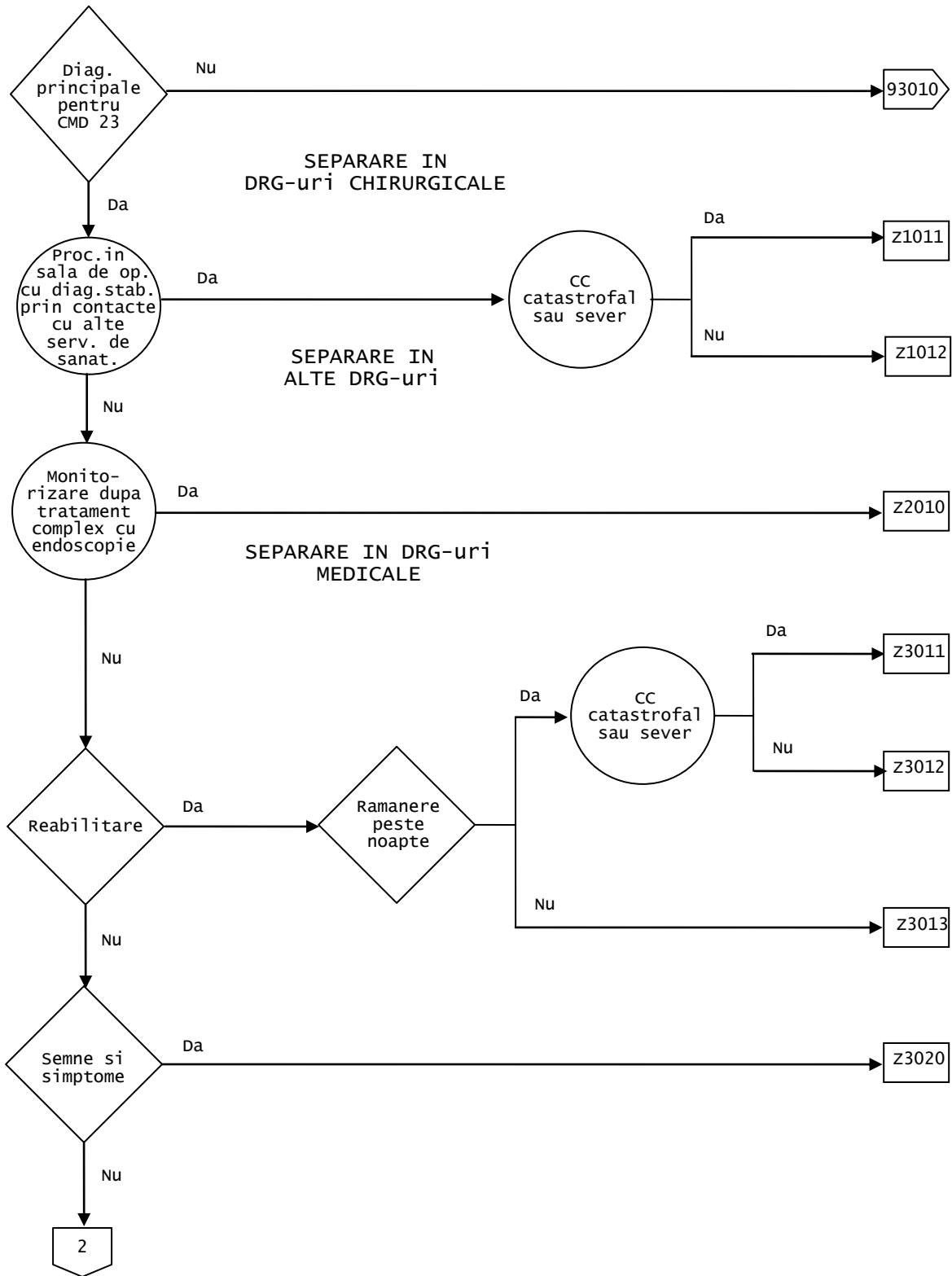

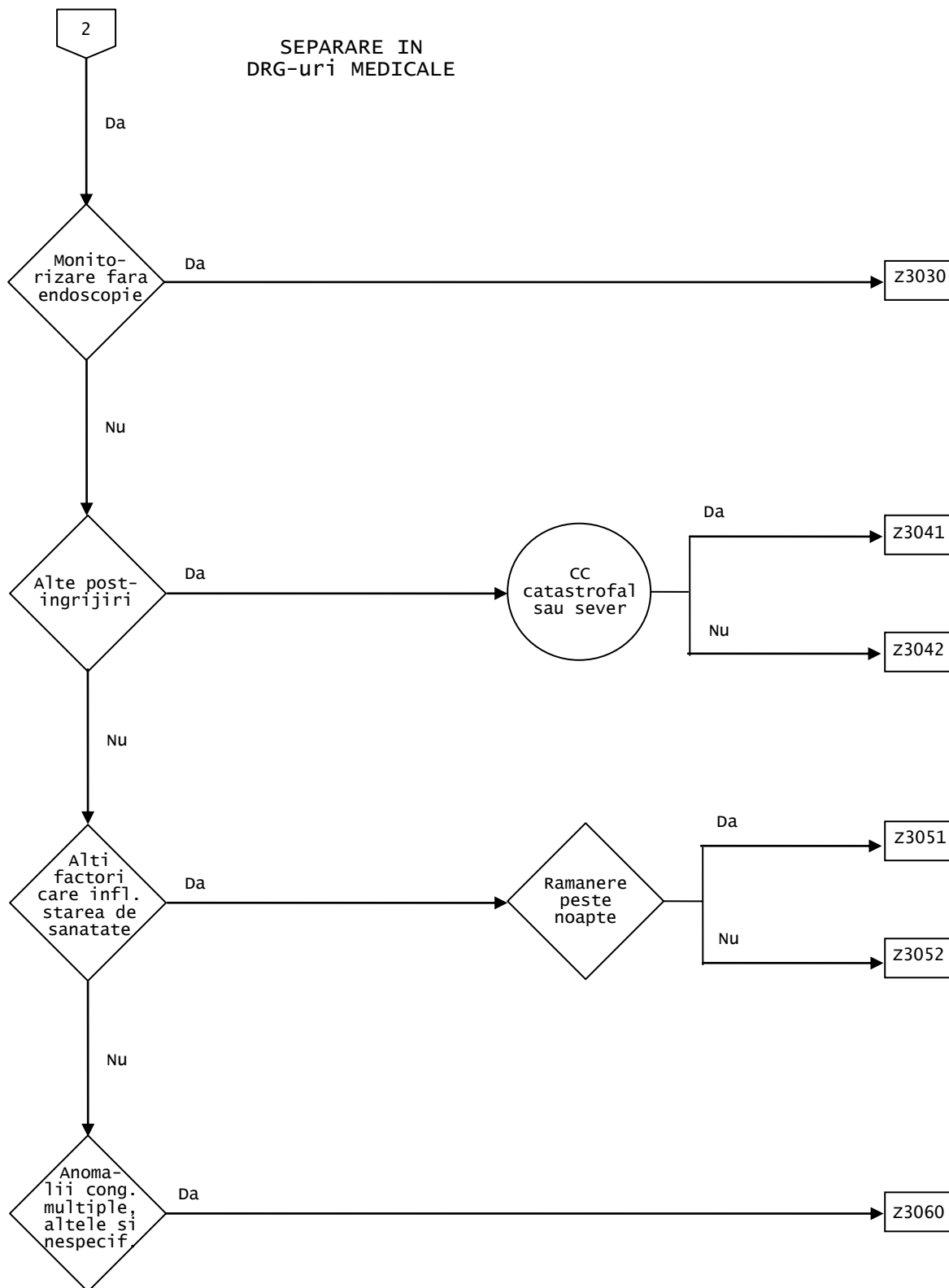

Diagnostice principale cuprinse in CMD 23 (TAB-M23-0)

GDRG Z101

Proceduri in sala de operatii cu diagnostice stabilite prin contacte cu alte servicii de sanatate

Proceduri in sala de operatii sau pacemaker

DRG Z1011

Proceduri in sala de operatii cu diagnostice stabilite prin contacte cu alte servicii de sanatate cu CC catastrofale/severe

NCC >2

DRG Z1012

Proceduri in sala de operatii cu diagnostice stabilite prin contacte cu alte servicii de sanatate fara CC catastrofale/severe

GDRG Z201

Monitorizare dupa tratament complet cu endoscopie

Diagnostice principale in tabelul TAB-Z40-1 si Proceduri in tabelul TAB-Z40-2

DRG Z2010

Monitorizare dupa tratament complet cu endoscopie

Diagnostice (TAB-Z40-1)

Proceduri (TAB-Z40-2)

GDRG Z301

Reabilitare

Diagnostice principale in tabelul TAB-Z60-1

DRG Z3011

Reabilitare cu CC catastrofale sau severe

nu pacient de zi si NCC >2

DRG Z3012

Reabilitare fara CC catastrofale sau severe

nu pacient de zi

DRG Z3013

Reabilitare, de zi

Diagnostice principale (TAB-Z60-1)

GDRG Z302

Semne si simptome

Diagnostice principale in tabelul TAB-Z61-1

DRG Z3020

Semne si simptome

Diagnostice principale (TAB-Z61-1)

GDRG Z303

Monitorizare fara endoscopie

Diagnostice principale in tabelul TAB-Z62-1

DRG Z3030

Monitorizare fara endoscopie

Diagnostice principale (TAB-Z62-1)

GDRG Z304 Alte postingrijiri

Diagnostice principale in tabelul TAB-Z63-1

DRG Z3041 Alte postingrijiri cu CC catastrofale sau severe

NCC >2

DRG Z3042 Alte postingrijiri fara CC catastrofale sau severe

Diagnostice principale (TAB-Z63-1)

GDRG Z305 Alti factori care influenteaza starea de sanatate

Diagnostice principale in tabelul TAB-Z64-1

DRG Z3051 Alti factori care influenteaza starea de sanatate

nu pacient de zi

DRG Z3052 Alti factori care influenteaza starea de sanatate, de zi

Diagnostice principale (TAB-Z64-1)

GDRG Z306 Anomalii congenitale multiple, altele si nespecificate

Diagnostice principale in tabelul TAB-Z65-1

DRG Z3060 Anomalii congenitale multiple, altele si nespecificate

Diagnostice principale (TAB-Z65-1)

Functii: Proceduri in sala de operatii neinrudite

Functii: Proceduri in sala de operatii neinrudite

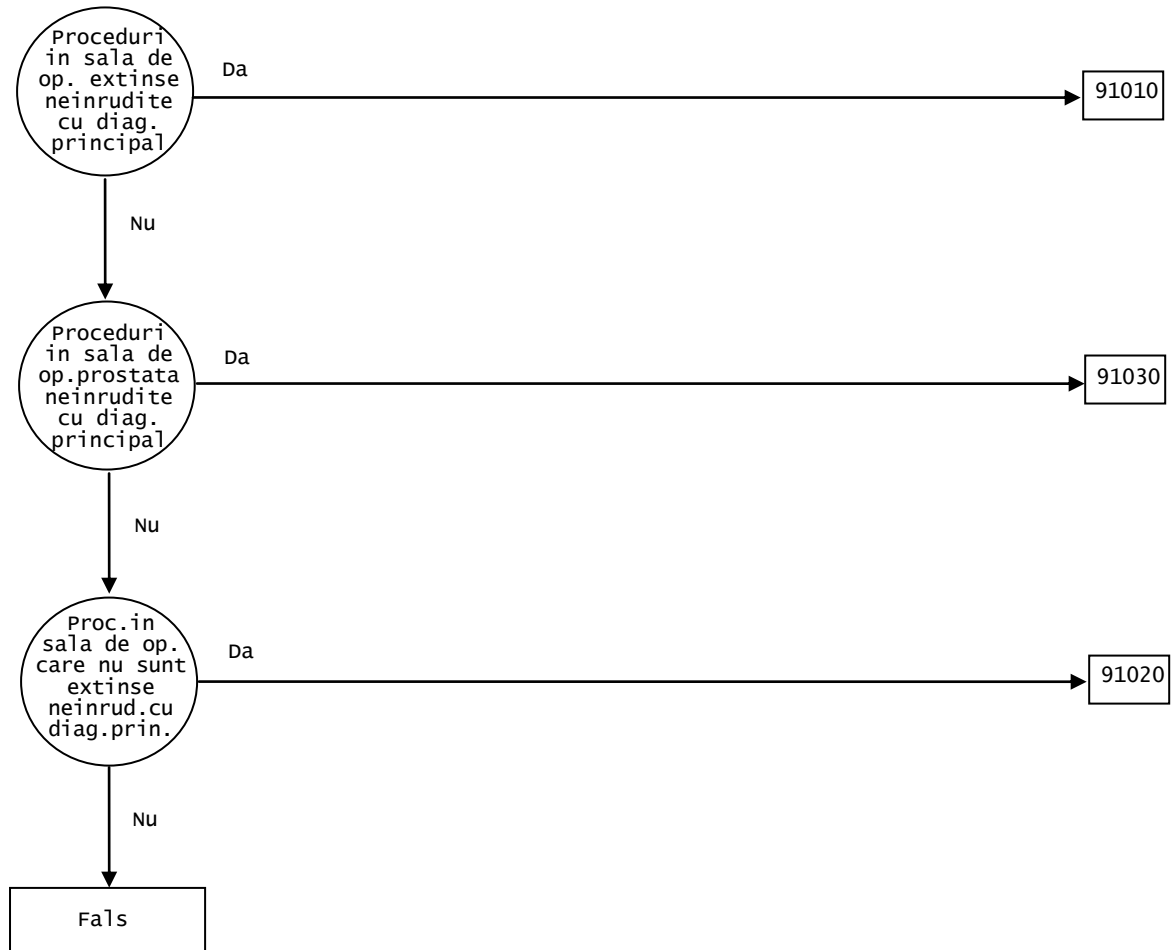

Proceduri neinrudite efectuate in sala de operatii

GDRG 9101 Proceduri extinse in sala de operatii neinrudite cu diagnosticul principal
(Proceduri in sala de operatii cu exceptia tabelului TAB-901-1) sau Pacemaker

DRG 91010 Proceduri extinse in sala de operatii neinrudite cu diagnosticul principal

Proceduri (TAB-901-1)

GDRG 9102 Proceduri neextinse in sala de operatii, neinrudite cu diagnosticul principal
Proceduri in tabelul TAB-902-1

DRG 91020 Proceduri neextinse in sala de operatii, neinrudite cu diagnosticul principal

Proceduri (TAB-902-1)

GDRG 9103 Proceduri in sala de operatii ale prostatei neinrudite cu diagnosticul principal
Proceduri in tabelul TAB-903-1

DRG 91030 Proceduri in sala de operatii ale prostatei neinrudite cu diagnosticul principal

Proceduri (TAB-903-1)

Functii: Pacemaker

Funcții: Pacemaker

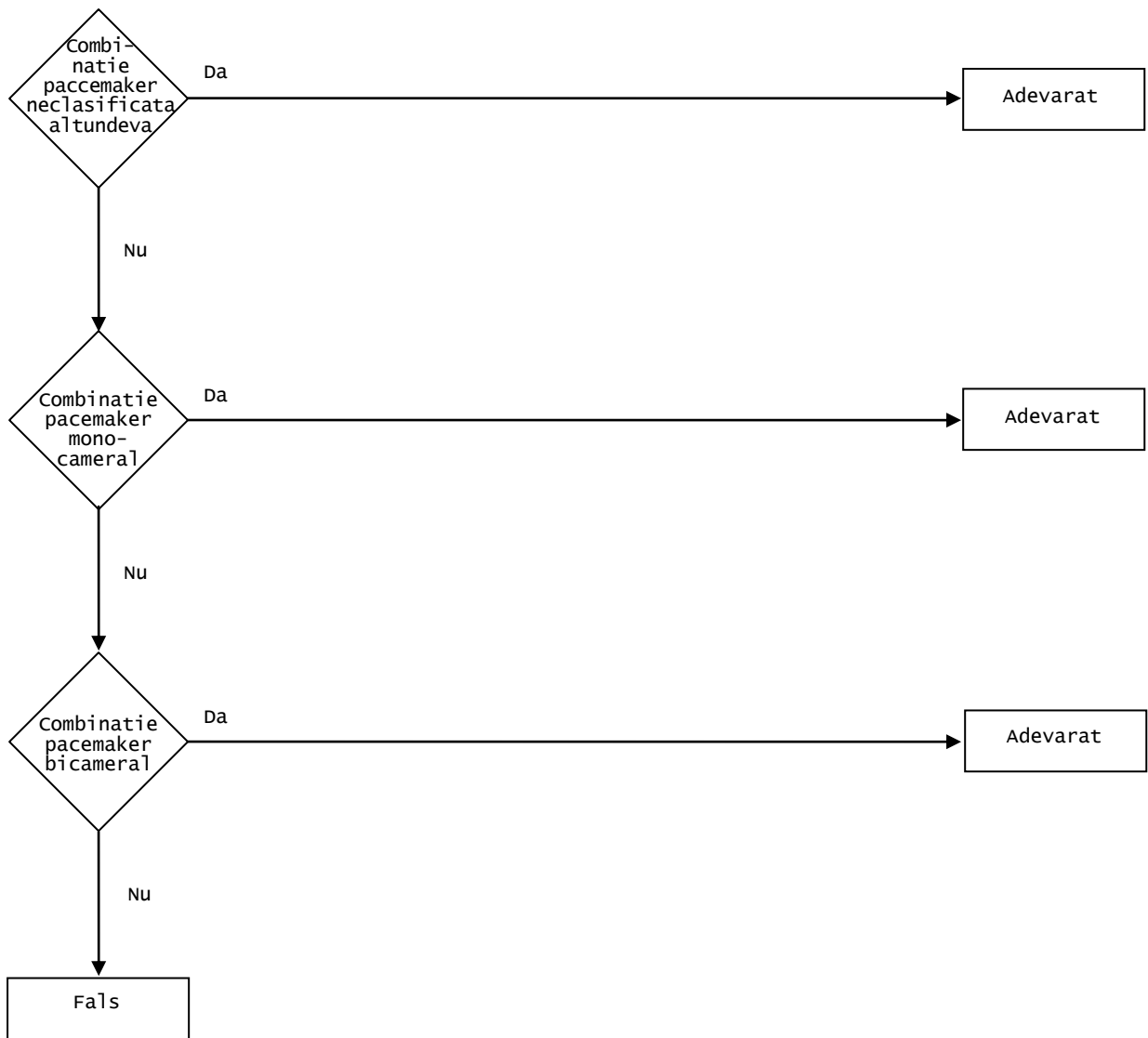

Pacemaker

Pacemaker = oricare dintre cele trei combinații valide

Combinație pacemaker neclasificată altundeva

Procedura în tabelul TAB-PM-1 și Proceduri în TAB-PM-2

Combinație pacemaker monocameral

Proceduri în tabelul TAB-PM-3 și Proceduri în TAB-PM-4

Combinație pacemaker bicameral

Proceduri în tabelul TAB-PM-5 și Proceduri în TAB-PM-6

Proceduri (TAB-PM-1)

Proceduri (TAB-PM-2)

Proceduri (TAB-PM-3)

Proceduri (TAB-PM-4)

Proceduri (TAB-PM-5)

Proceduri (TAB-PM-6)