

Instructiuni pentru realizarea importului fisierelor xml in aplicatia DRGNational vers. 3.5

Pentru a putea face importul fisierelor xml (exportate din aplicatia SIUI) in aplicatia DRGNational trebuie completat codul CNAS al spitalului astfel:

- Se deschide aplicatia DRGNational si se alege din meniul Setari sectiunea Spitale.

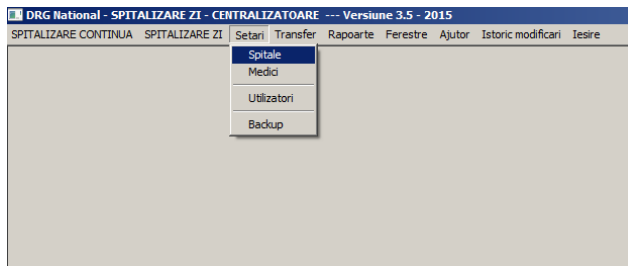

- Se da clic pe Spitale si se afiseaza fereastra Gestiune Spitale in care se da clic pe butonul Cauta.

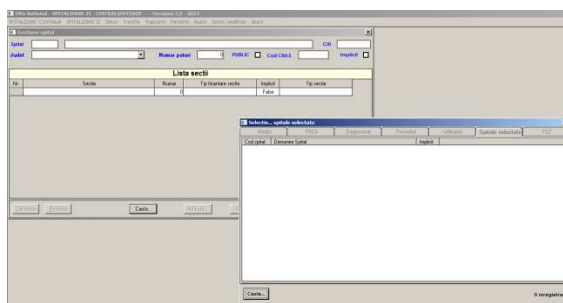

- In fereastra Selectie spitale se da din nou clic pe butonul Cauta si se va afisa spitalul dvs.

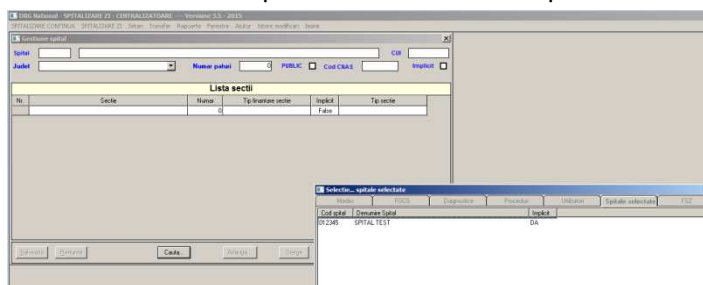

- Dati dublu clic pe numele spitalului si se vor afisa datele in fereastra Gestiune spital.

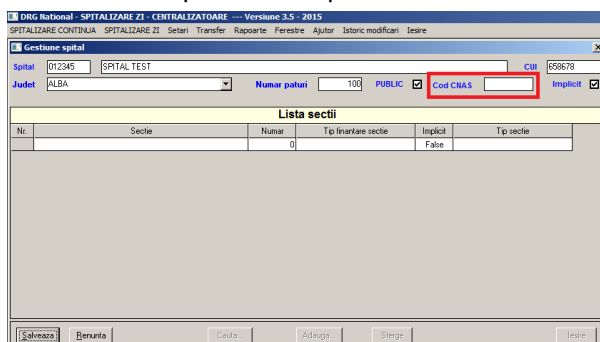

- Se completeaza codul CNAS al spitalului in casuta incercuita cu rosu (mai sus).

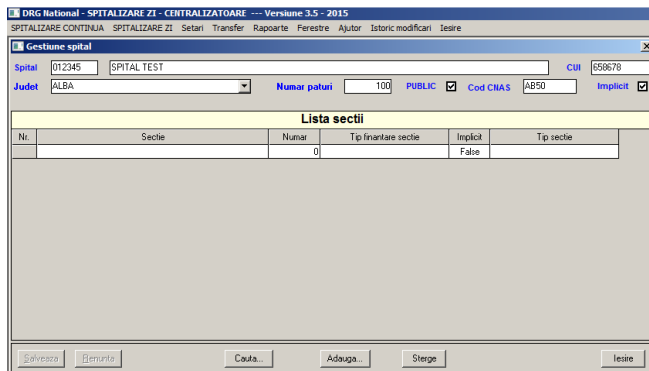

1. Exportul fisierelor din SIUI.

Se deschide aplicatia SIUI si se merge in meniu la Raportari -> Export date de unde se selecteaza tipul de raportare: Raportare DRG, Raportare spitalizare de zi etc.

In DRGNational se pot importa numai fisiere XML exportate din softul SIUI Spital.

Urmatoarele tipuri de fisiere sunt acceptate:

a. Fisiere de spitalizare continua (exemple):

- SPT_ACUT_CUI_20141016_1555.xml (care respecta schema ImportAcut.xsd)
- SPT_CHR_CUI_20150326_0843.xml (care respecta schema ImportChronic.xsd)
- SPT_DRG_CUI_20150424_1514.xml (care respecta schema ImportDRG.xsd)
- SPT_PAL_CUI_20150427_1847.xml (care respecta schema ImportPaliativ.xsd)

b. Fisiere de spitalizare de zi (exemple):

- SPT_SPZ_CUI_20150428_1712.xml (care respecta schema ImportAnalytical.xsd)

c. Fisiere de raspuns pentru spitalizare continua (exemple):

- SPT_SPZ_CUI_20150428_1712.xml (care respecta schema ImportAnalytical.xsd)

Observatii:

- unele tipuri de date continute de aceste scheme se gasesc in HospitalCommonTypes.xsd
- unele nomenclatoarele folosite in aceste fisiere se regasesc in NomenclatoareSpitale_20150401.xml
- toate schemele XSD de mai sus, precum si fisierele XML folosite sunt utilizate si furnizate de sistemul informatic SIUI

2. Modalitate import fisier xml de spitalizare de zi

Se deschide aplicatia DRGNational v3.5 si se acceseaza meniul Transfer-> Spitalizare de zi -> Import xml SIUI SZ.



Se va afisa fereastra Import Xml Spitalizare de zi.

Selectati locatia din care se importa datele

Selectati perioada in care au fost exterti pacientii din data externarii.

Prin apasarea pe butonul Nr. Fise se va afisa numarul de fise existente in documentul xml

Prin apsarea pe butonul Importa se va porni importul.

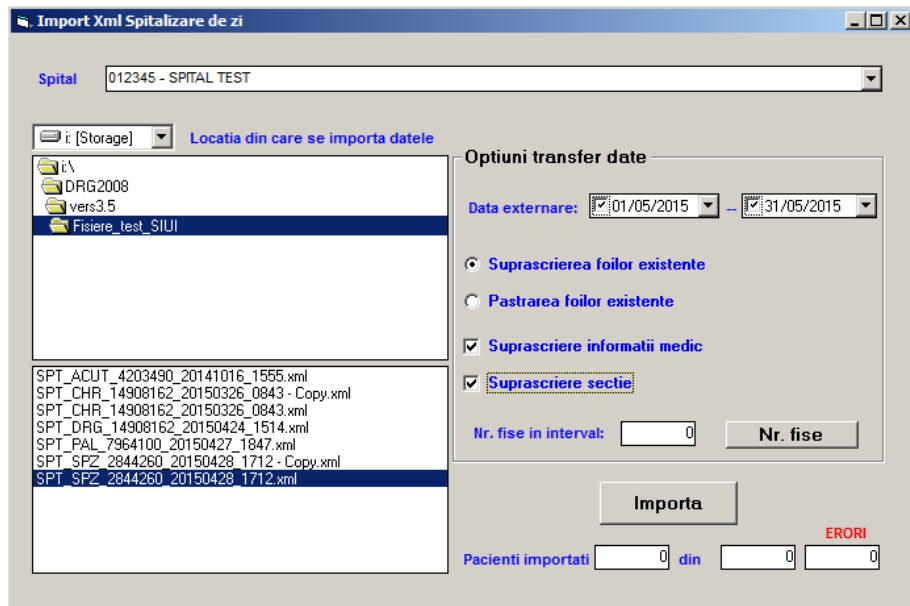

Dupa export va apareea mesajul „Preluarea datelor din fisierul selectat s-a incheiat cu succes!” si se va afisa numarul de pacienti importati din numarul total de pacienti din fisier.

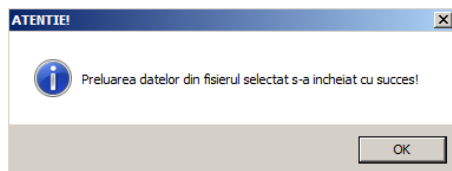

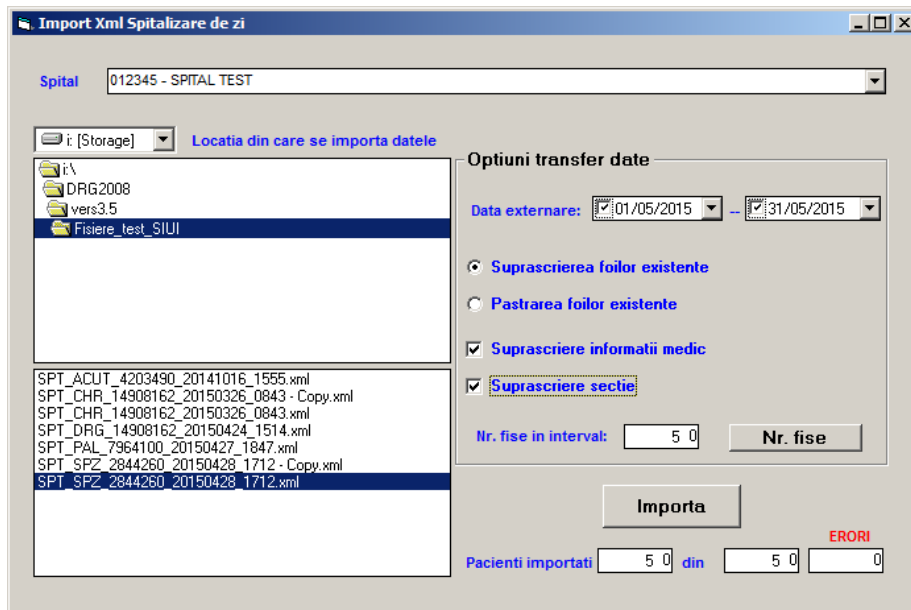

In cazul in care in urma importului rezulta si erori, acestea se pot vedea in fisierul ImportFSZ_erori.txt din folderul Log aflat in locatia unde este instalata aplicatia DRGNational.

3. Fisierele importate se vor verifica si completa in aplicatia DRGNational

Se deschide aplicatia SIUI si se merge in meniu SPITALIZARE CONTINUA -> Fise pacienti.

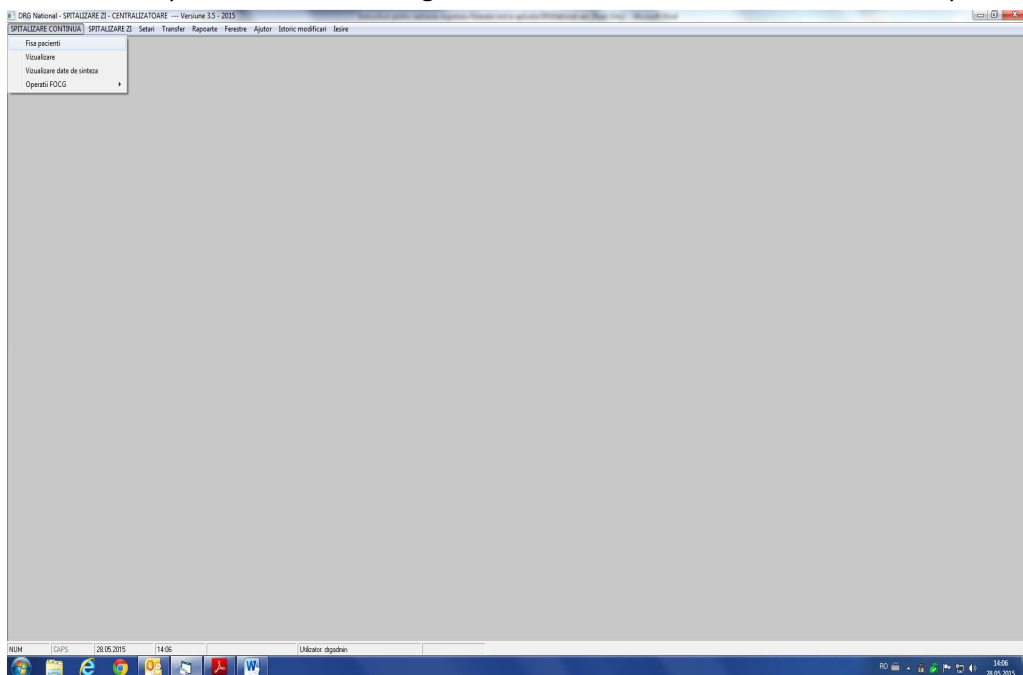

In fereastra FISA PACIENT se cauta fisa cu butonul CautaFOCG

FISA PACIENT

Spital: IT01 - SPITAL TEST1

Episod de spitalizare (Caz_ID):

Data si ora internare: 28/05/2015 00:00

Sectie internare:

Data si ora externare: 28/05/2015 00:00

Sectie externare:

Nr. zile spitalizare: 0 NFO: 0

Nume:

Prenume:

Situatii speciale:

Finalizat: Selectat pentru export:

Reinternat Transfer:

Aviz comisie reinternari:

Confirmare:

Stare inregistrare: Normala

Date generale

CNP: [] Statut asigurat: []

Data Nastere: 28/05/2015 Tip asigurare CNAS: []

Sex: [] CAS: []

Greutate (g) la INTERNARE (copii 0-1 an): [0] Nr. pasaport: []

Greutate (g) la NASTERE (nou nascuti): [0] Nr. card european: []

CNP Mama: [] Nr. card national: []

NFO mama: [] Sursa internare: []

Criteriu internare: []

Judet: [] Domiciliu: [] Tip internare: []

Localitate: [] Stare la externare: []

Strada | Nr: [] Tip externare: []

Nivel instruire: Nespecificat Data deces: 04/12/2004 00:00

Ocupatie: Nespecificat Medic curant: []

Tip cetatenie: Romana Specialitate medic curant: []

Cetatenie: [] Nr. ore ventilatie mecanica: [0]

Bilet trimitere: Serie | Nr: [] []

Salveaza Bunita Adauga FOCG... **Cauta FOCG...** Sterge Iesire

Se va deschide fereastra de cautarea in care trebuie setate caracteristicile fiseilor cautate (de exemplu Interva int: 01.04.2015 si 30.04.2015)

DRG National - SPITALIZARE CI - CENTRALIZATOR - Versiune 3.5 - 2015

SPITALIZARE CONTINUA - SPITALIZARE CI - Setari Transfer Raportare Fostele Ajutor Istoric modificari Setari

FISA PACIENT

Spital: []

Episod de spitalizare (Caz_ID):

Data si ora internare: 28/05/2015 00:00

Sectie internare:

Data si ora externare: 28/05/2015 00:00

Sectie externare:

Nr. zile spitalizare: 0 NFO: 0

Nume:

Prenume:

Situatii speciale:

Finalizat: Selectat pentru export:

Reinternat Transfer:

Aviz comisie reinternari:

Confirmare:

Stare inregistrare: Normala

Date generale

CNP: [] Statut asigurat: []

Data Nastere: 28/05/2015 Tip asigurare CNAS: []

Sex: [] CAS: []

Greutate (g) la INTERNARE (copii 0-1 an): [0] Nr. pasaport: []

Greutate (g) la NASTERE (nou nascuti): [0] Nr. card european: []

CNP Mama: [] Nr. card national: []

NFO mama: [] Sursa internare: []

Criteriu internare: []

Judet: [] Domiciliu: [] Tip internare: []

Localitate: [] Stare la externare: []

Strada | Nr: [] Tip externare: []

Nivel instruire: Nespecificat Data deces: 04/12/2004 00:00

Ocupatie: Nespecificat Medic curant: []

Tip cetatenie: Romana Specialitate medic curant: []

Cetatenie: [] Nr. ore ventilatie mecanica: [0]

Bilet trimitere: Serie | Nr: [] []

Salveaza Bunita Adauga FOCG... **Cauta FOCG...** Sterge Iesire

Selecție - fise spitalizare continua

Medic: [] FOCG: [] Diagnostic: [] Proceduri: [] Utilizari: [] Spital selectat: [] FIZ: []

NFO: Finalizat: Selectat export:

Interval int: 01.04.2015 Interval ext: 04.12.2014

Sectie int: [] Sectie ext: []

Interval int: 04.12.2014 Interval ext: 04.12.2014

Sectie int: [] Sectie ext: []

Nume: [] Prenume: []

Internare: [] Externare: []

Confirmare: [] Inregistrare: []

Cauta...

0 inregistrari

Prin actionarea butonului Cauta se vor afisa fisele din baza de date din intervalul respectiv 9inclusiv cele importate din SIUI). Selectati fisa dorita.

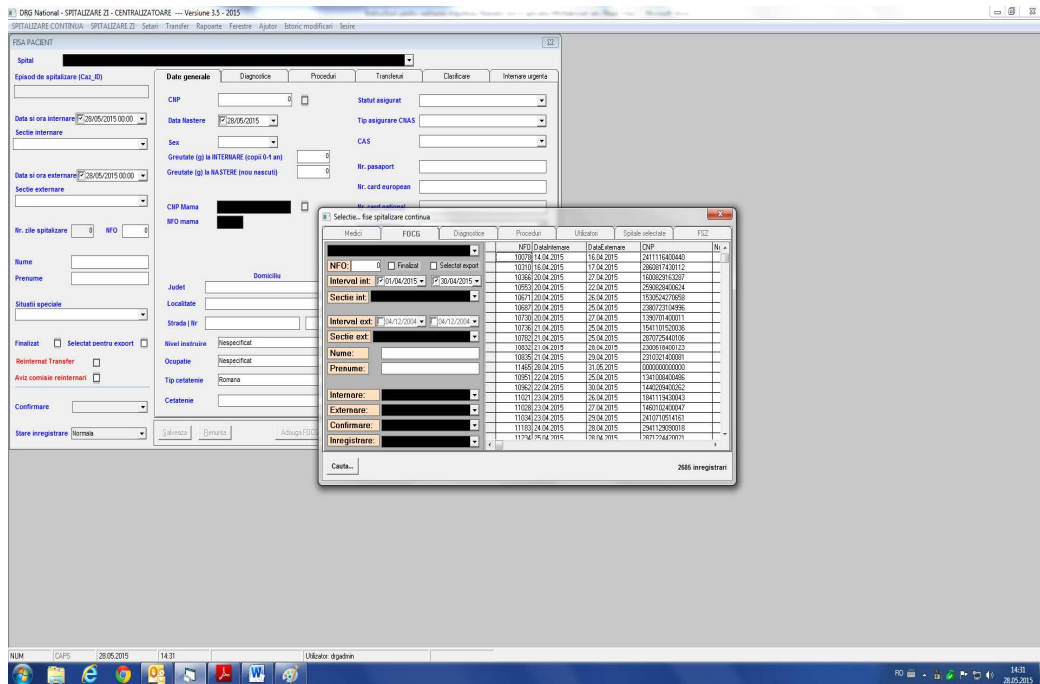

Aceasta va fi afisata in interfata FISA PACIENT. In aceasta se verifica si se completeaza datele, se salveaza finalizeaza si exporta dupa aceeaasi procedura ca pana acum

3. Modalitate de import fisier xml de spitalizare continua

Se deschide aplicatia DRGNational v3.5 si se acceseaza meniul Transfer-> Spitalizare continua -> Import xml SIUI SC.



Se va afisa fereastra Import Xml Spitalizare continua.

Selectati locatia din care se importa datele

Selectati perioada in care au fost exterti pacientii din data externarii.

Prin apasarea pe butonul Nr. Fise se va afisa numarul de fise existente in documentul xml

Prin apasarea pe butonul Importa se va porni importul.

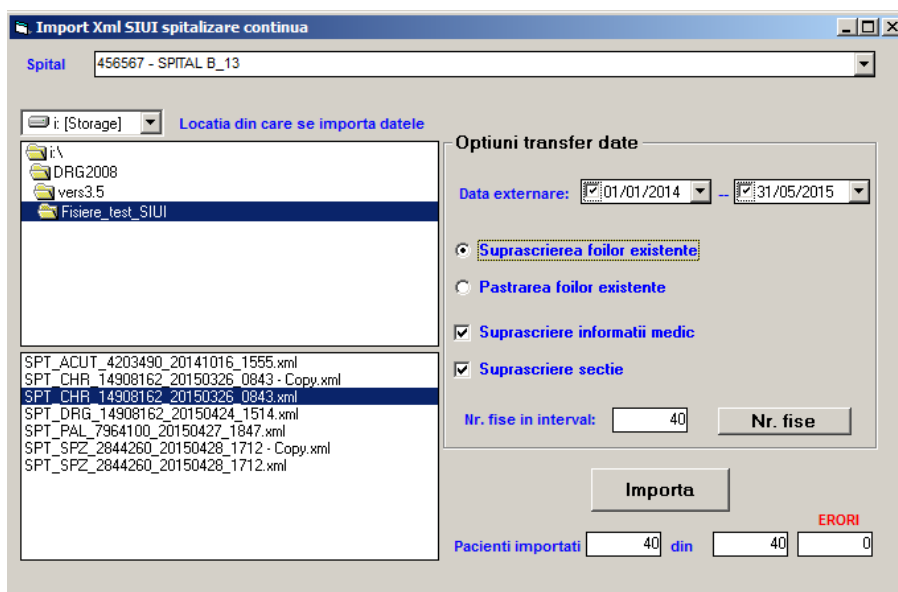

Dupa export va aparea mesajul „Preluarea datelor din fisierul selectat s-a incheiat cu succes!” si se va afisa numarul de pacienti importati din numarul total de pacienti din fisier.

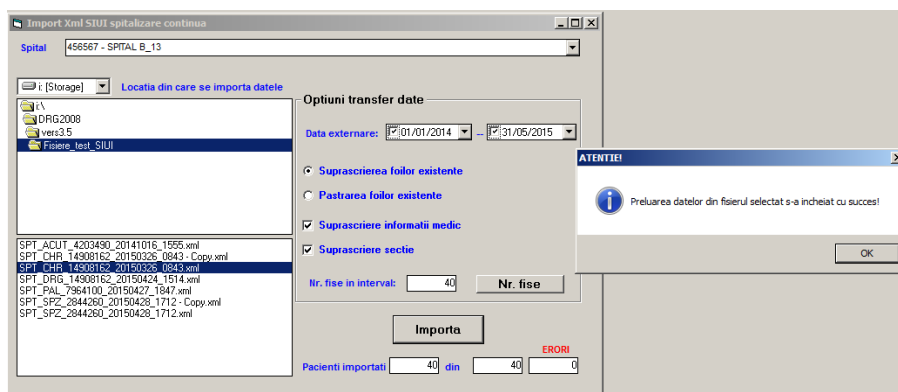

In cazul in care in urma importului rezulta si erori, acestea se pot vedea in fisierul ImportFOCG_erori.txt din folderul Log aflat in locatia unde este instalata aplicatia DRGNational.

4. Fisierele importate se vor verifica si completa in aplicatia DRGNational

Se deschide aplicatia SIUI si se merge in meniu SPITALIZARE CONTINUA -> Fise pacienti.

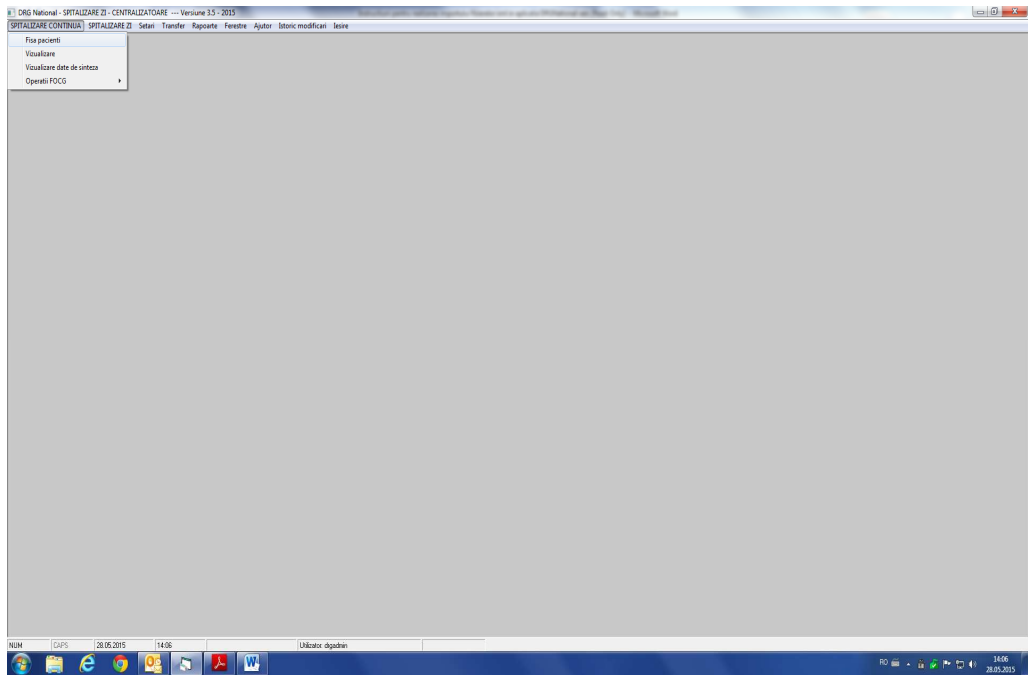

In fereastra FISA PACIENT se cauta fisa cu butonul CautaFOCG

Se va deschide fereastra de cautarea in care trebuie setate caracteristicile fiseilor cautate (de exemplu Interva int: 01.04.2015 si 30.04.2015)

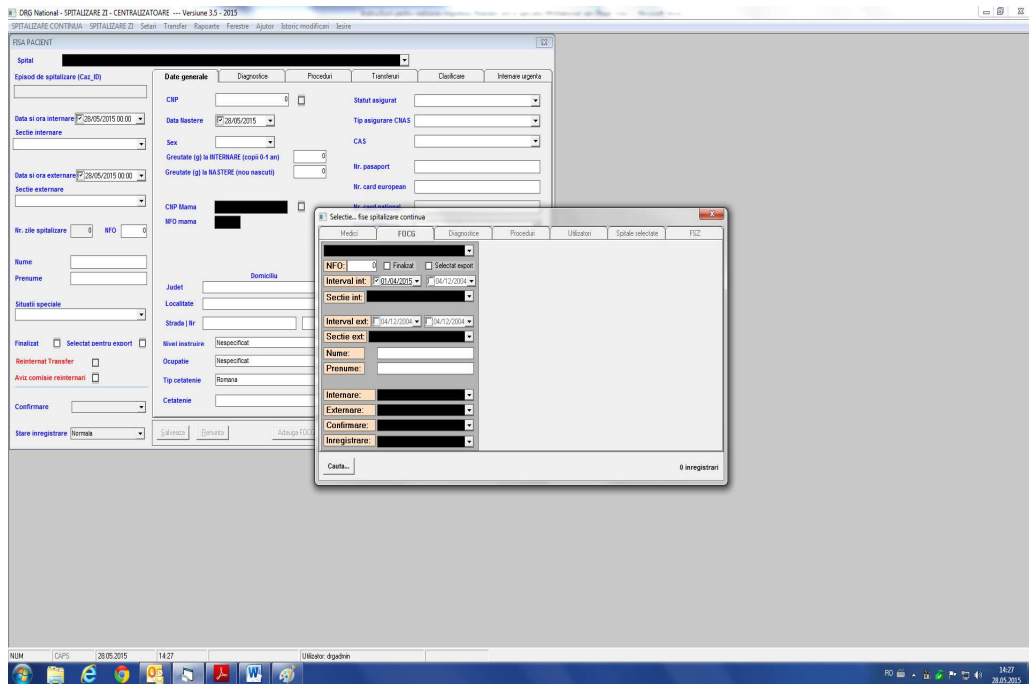

Prin actionarea butonului Cauta se vor afisa fisele din baza de date din intervalul respectiv 9inclusiv cele importate din SIUI). Selectati fisa dorita.

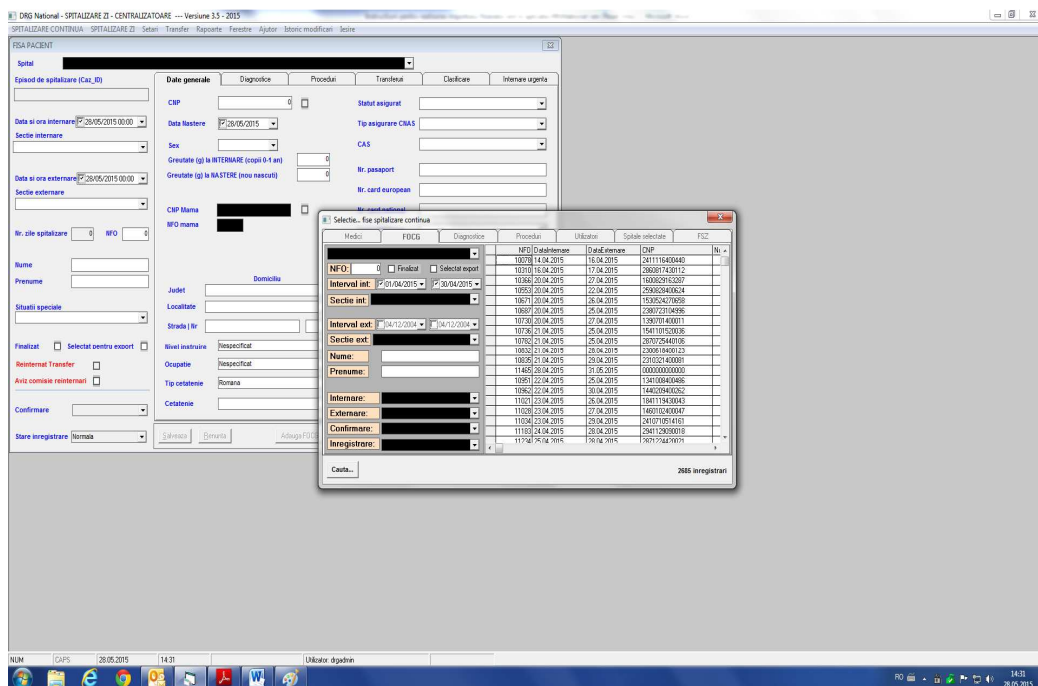

Aceasta va fi afisata in interfata FISA PACIENT. In aceasta se verifica si se completeaza datele, se salveaza finalizeaza si exporta dupa aceeaasi procedura ca pana acum

5. Import cu suprascriere sau cu pastrarea foilor existente

Daca se alege la import xml din Siui optiunea de suprascriere, fisierele se vor suprascrie pe baza campului comun cazID: daca un CazID este gasit in DRGNational si bifa de suprascriere este

setata, atunci aceasta fisa este stearsa din DRGNational si versiunea ei noua se va importa din fisierul XML.

Daca se alege la import xml din Siui optiunea de pastrare a fiselor existente, pentru fisele cu cazID comun se vor pastra fisele existente in DRGNational si nu se vor importa versiunile noi din fisierul xml.

6. Importul rezultatelor primite de la CAS

Importul fisierelor xml primite de la CAS se face ca si pana acum din meniul Transfer -> Spitalizare continua -> Import coduri DRG sau Transfer -> Spitalizare de zi -> Import coduri DRG.

